

1º Leilão & Vitrine

# Genética Top BEABISA

**CATÁLOGO DE TOUROS**

**Vitrine • de 26/07 a 02/08**

**DURANTE A PROGRAMAÇÃO DO SBA**

**Leilão • 01/08 • 20h30**



# ÍNDICE

Lote 02 - BRMG 2365.....	4	Lote 28 - BRMG 2301 .....	30
Lote 03 - BRMG 2339.....	5	Lote 29 - BRMG 2429.....	31
Lote 04 - BRMG 2282.....	6	Lote 30 - BRMG 2480.....	32
Lote 05 - BRMG 2493.....	7	Lote 31 - BRMG 2274.....	33
Lote 06 - BRMG 2230.....	8	Lote 32 - BRMG 2466.....	34
Lote 07 - BRMG 2298.....	9	Lote 33 - BRMG 2333.....	35
Lote 08 - BRMG 2361.....	10	Lote 34 - BRMG 2586.....	36
Lote 09 - BRMG 2272.....	11	Lote 35 - BRMG 2508.....	37
Lote 10 - BRMG 2406.....	12	Lote 36 - BRMG 2495.....	38
Lote 11 - BRMG 2357.....	13	Lote 37 - BRMG 2476.....	39
Lote 12 - BRMG 2359.....	14	Lote 38 - BRMG 2390.....	40
Lote 13 - BRMG 2407.....	15	Lote 39 - BRMG 2435.....	41
Lote 14 - BRMG 2506.....	16	Lote 40 - BRMG 2512.....	42
Lote 15 - BRMG 2401.....	17	Lote 41 - BRMG 2280.....	43
Lote 16 - BRMG 2486.....	18	Lote 42 - BRMG 2331.....	44
Lote 17 - BRMG 2377.....	19	Lote 43 - BRMG 2546.....	45
Lote 18 - BRMG 2395.....	20	Lote 44 - BRMG 2379.....	46
Lote 19 - BRMG 2427.....	21	Lote 45 - BRMG 2363.....	47
Lote 20 - BRMG 2433.....	22	Lote 46 - BRMG 2311.....	48
Lote 21 - BRMG 2589.....	23	Lote 47 - BRMG 2286.....	49
Lote 22 - BRMG 2316.....	24	Lote 48 - BRMG 2431.....	50
Lote 23 - BRMG 2387.....	25	Lote 49 - BRMG 2319.....	51
Lote 24 - BRMG 2477.....	26	Lote 50 - BRMG 2341.....	52
Lote 25 - BRMG 2422.....	27	Lote 51 - BRMG 2510.....	53
Lote 26 - BRMG 2391.....	28	Lote 52 - BRMB 1581.....	54
Lote 27 - BRMG 2292.....	29	Lote 53 - BRMG 2441.....	55

# REGULAMENTO DO LEILÃO

O presente regulamento estabelecerá as normas que serão observadas durante o leilão, sendo que seu cumprimento será obrigatório a todos aqueles que, na condição de convidados, participantes e/ou promotores do evento, quiserem promover a aquisição ou venda de animal(is) ou produto(s) agrobusiness, ou como mero espectador.

## 1. DEFINIÇÕES

1.1 Considera-se LEILÃO o evento que visa a comercialização de animal(is) e/ou produto(s), pela melhor oferta de valores, efetuada de forma aberta e aceita por um leiloeiro.

1.2 Considera-se EMPRESA LEILOEIRA a empresa responsável pela organização e coordenação do leilão. O presente leilão será coordenado e organizado pela Central Leiloes Ltda.

1.3 Considera-se LEILOEIRO a pessoa inscrita no Sindicato Nacional dos Leiloeiros Rurais, detentor de fé pública, e que será responsável pela recepção das propostas de ofertas aos lotes comercializados, bem como pela batida do martelo e concretização do negócio.

1.4 Considera-se PROMOTOR DO EVENTO a(s) pessoa(s), física(s) ou jurídica(s), que for(em) responsável(is) pela promoção do evento e arregimentação do(s) animal(is) ou produto(s) para serem comercializados no leilão.

1.5 Considera-se CONVIDADO a pessoa, física ou jurídica, que for proprietária de animal(is) ou produto(s) que será(ao) comercializado(s) no leilão. Ao convidado também será permitida a realização de compras no leilão.

1.6 Considera-se PARTICIPANTE todo aquele que comparecer no leilão e que tenha interesse na compra de animal(is) ou produto(s) comercializado(s) no evento, ou como mero espectador.

1.7 Considera-se COMISSÃO DE COMPRA a comissão paga pelo comprador do(s) animal(is) / produto(s) à EMPRESA LEILOEIRA, que será anunciada pelo leiloeiro no início do leilão, cujo percentual incidirá sobre o valor total de cada lote apregoadado.

1.8 Considera-se COMISSÃO DE VENDA a comissão paga pelo proprietário do(s) animal(is) / produto(s) ao PROMOTOR DO EVENTO / EMPRESA LEILOEIRA.

1.9 Considera-se PRODUTO tudo que não seja semente e que possa ser comercializado em leilão, tais como: embrião, sêmen, etc.

1.10 Considera-se LANCE DE DEFESA o lance ofertado pelo próprio proprietário do animal(is) ou produto(s), quando não alcançado o preço esperado por este junto ao leilão. Nesta hipótese, o proprietário será responsável pelo pagamento das comissões de compra e venda acima previstas.

1.11 Considera-se LOTE o grupo de animais ou o animal individualmente e/ou de produtos a serem colocados à venda através de leilão, devidamente identificado no catálogo.

## 2. CADASTRO:

2.1 Todo aquele que pretenda apresentar lance no leilão deverá estar previamente cadastrado junto à Central Leiloes Ltda, podendo encaminhar tal solicitação à empresa leiloeira com antecedência, para fins de análise e aprovação prévia dos cadastros. Nesta hipótese, o pedido de cadastramento importará em autorização automática à empresa leiloeira de consulta de informações do solicitante junto ao SERASA ou outros órgãos de proteção ao crédito.

2.2 A Central Leiloes Ltda disponibilizará aos convidados e participantes um escritório no local do evento, podendo o cadastro ser efetuado neste local. Nesta hipótese, toda compra efetuada pelo convidado ou participante ficará condicionada à posterior aprovação do cadastro, bem como aceitação pelo VENDEDOR.

2.3 A presença dos convidados ou participantes no recinto do leilão importará em imediata autorização à Central Leiloes Ltda em promover consultas sobre os mesmos junto ao SERASA ou outros órgãos de proteção ao crédito.

2.4 Os empregados da Central Leiloes Ltda não estão autorizados a avaliar ou endossar qualquer comprador junto ao leilão.

2.5 A existência de cadastro não dispensará a necessidade de apresentação de avalista, caso seja solicitado pelo VENDEDOR ou pela Central Leiloes Ltda.

2.6 Será permitida a compra de animal(is) / produto(s) mediante procuração por Instrumento Público, a qual deverá ser específica para aquele evento e deverá conter o valor máximo autorizado pelo outorgante e desde que este possua cadastro aprovado junto à Central Leiloes Ltda, que permanecerá com referida procuração.

2.7 A Central Leiloes Ltda atua como intermediária das transações, sendo responsável pela organização e coordenação do evento, não se responsabilizando pelo inadimplemento do comprador, seja em relação ao valor do(s) produto(s) / animal(is) adquirido(s), seja em relação às comissões de venda. Portanto, cabe ao vendedor manifestar-se sobre o cadastro do comprador antes da assinatura do contrato de compra e venda, bem como exigir a assinatura de avalista antes da formalização deste contrato.

## 3. DO LEILOEIRO:

3.1 O leilão será realizado por um LEILOEIRO RURAL, devidamente inscrito nos órgãos próprios, sendo que a venda considerará efetuada com a batida do martelo, momento em que as partes, compradores e vendedores, estarão obrigados ao cumprimento do negócio fechado, exceto na hipótese de não aprovação do cadastro do comprador, na forma do item 02 supra.

3.2 Poderá o leiloeiro, durante o leilão, promover as alterações das presentes normas, estabelecer outras regras, alterar as disposições do catálogo, de lotes ou condições de pagamento, instituir preços mínimos, sem direito de reclamação ou indenização por parte dos convidados ou participantes.

## 4. DISPOSIÇÕES ESPECÍFICAS PARA LEILÃO DE PRENHEZES:

4.1 Salvo estipulação em contrário, nos casos de livre acasalamento ou embrião a ser coletado, a primeira parcela será considerada como sinal de negócio e devidas no ato. As demais parcelas somente poderão ser exigidas do(s) COMPRADOR(es) após o recebimento ou a retirada da(s) prenhez(es) confirmada(s). Caso o VENDEDOR tenha recebido antecipadamente alguma parcela e a prenhez não consiga se realizar o VENDEDOR restituirá ao(s) COMPRADOR(es) o valor recebido.

### 4.2. PRENHEZES RECEPTORAS:

4.2.1. O VENDEDOR se responsabiliza em apresentar a(s) receptora(s) em perfeitas condições físicas, com boa habilidade maternal, a fim de bem criar o embrião.

4.2.2. O COMPRADOR, por sua vez, se compromete a mantê-la(s) sob as mesmas condições de manejo e trato, a fim de não prejudicar o desenvolvimento do embrião adquirido.

4.2.3. O COMPRADOR deverá comunicar imediatamente o VENDEDOR em caso de óbito da receptora e/ou da "cria", bem como de qualquer intercorrência que venha a surgir durante o período gestacional.

### 4.3. EMBRIÕES A SEREM COLETADOS:

4.3.1. É de responsabilidade de VENDEDOR a coleta e transferência do referido acasalamento, tendo o prazo máximo de 90 dias para a entrega da receptora prenhe, a contar da data da assinatura do presente Contrato, findo o qual poderá o COMPRADOR optar, em comum acordo com o VENDEDOR, escolher outro acasalamento já realizado, de igual importância e valor.

### 4.4. LIVRES ACASALAMENTOS:

4.4.1. O VENDEDOR oferece a doadora para ser acasalada com o touro da escolha do COMPRADOR, ficando a mesma na propriedade do titular.

4.4.2. O COMPRADOR tem o prazo máximo de 30 dias para enviar o sêmen do reprodutor escolhido, ou autorizar o proprietário da doadora a acasalá-la segundo seu critério.

4.4.3. Todas as despesas provenientes do transporte e aquisição de sêmen que porventura possam ocorrer, serão de inteira responsabilidade do COMPRADOR.

4.4.4. Do acasalamento em questão o COMPRADOR terá direito a apenas uma prenhez proveniente da lavagem, salvo disposição em contrário e acordado entre as partes. Terá também direito a optar se tal prenhez será sexada de macho ou fêmea.

4.4.5. O VENDEDOR garante ao COMPRADOR que a prenhez adquirida venha a nascer com saúde, com garantia de receber RGN (registro geral de nascimento) e RGD (registro geral definitivo).

4.4.6. Caso o produto nascido não preencha os requisitos mencionados no item anterior, deverá o VENDEDOR substituir o produto, caso não possua o mesmo acasalamento, de comum acordo com o

COMPRADOR, substituí-lo por outro já nascido de igual categoria e valor.

4.5 A(s) prenhez(es) será(ão) entregue(s) por malha viária, podendo ainda o COMPRADOR retirá-la da propriedade de origem, sob sua conta e responsabilidade.

#### 5. DISPOSIÇÕES ESPECÍFICAS PARA LEILÃO DE SÊMEN:

5.1. O VENDEDOR responde pela qualidade do sêmen de animal de sua propriedade posto a venda.

5.2. Todo lote de sêmen deverá estar à disposição do COMPRADOR para ser retirado em local previamente estipulado. Nos casos em que a entrega do sêmen for feita por empresa de coleta, as despesas decorrentes deste procedimento correrão por conta e risco COMPRADOR. Quando o sêmen de animal, comercializado for do estoque particular do VENDEDOR, o COMPRADOR deverá providenciar botijão para o transporte, correndo por conta deste todo e qualquer risco.

5.3. Caso queira, poderá o COMPRADOR, no ato da retirada, testar a qualidade do sêmen adquirido, em sendo este raro, desde que seja realizado por profissionais credenciados por uma das centrais de coleta do país.

#### 6. DISPOSIÇÕES GERAIS PARA TODOS OS LEILÕES:

6.1. O leiloeiro apregoará, no início de cada lote, o valor do lance que, multiplicado pelo número de parcelas determinadas, formará o preço total de venda e compra do(s) animal(is)/ produto(s). Também será informada a condição de cada venda, data de vencimento das parcelas, condições gerais do(s) produto(s) ou a(s) condição(ões) física(s) do(s) animal(is) referentes a cada lote.

6.2. Os leilões referentes à gado de elite, embrião e sêmen serão realizados com CLÁUSULA DE RESERVA DE DOMÍNIO, que abrangerá inclusive as “crias” advindas destes, conforme disposto no artigo 95 do Código Civil.

6.3. Excetuando o disposto no item 2. deste Regulamento (aprovação de cadastro), as vendas efetuadas durante o leilão são irrevogáveis e irrevogáveis, obrigando comprador e vendedor ao seu cumprimento, por si e por seus herdeiros ou sucessores.

6.4. Ainda que existente índice deflacionário divulgado pelo Governo Federal, os preços estabelecidos no leilão não serão alterados.

6.5. Caberá ao comprador o pagamento do ICMS e ao vendedor o recolhimento do mesmo, referente ao lote adquirido, devendo o segundo informar a Central Leiloes Ltda o número de inscrição junto à Receita Estadual.

6.6. A participação no leilão de qualquer pessoa, seja comprador ou vendedor, implicará na presunção de aceitação de todas as normas previstas neste Regulamento, e, face disponibilização deste Regulamento a todos que se encontram presentes no recinto do leilão através do catálogo, não poderá alegar desconhecimento para eximir de seu cumprimento.

6.7. Compradores domiciliados fora do país deverão informar-se no escritório sobre as condições que regem a compra e venda, que no caso presente somente se operará com o pagamento à vista, em moeda corrente do país, no ato do negócio.

6.8. Salvo estabelecido de forma diversa, por escrito, antes do leilão, o comprador será responsável pelo pagamento da comissão de compra, a qual recai sobre o valor do lote no momento da batida do martelo, em favor da EMPRESA LEILOEIRA, cujo percentual será divulgado pelo leiloeiro no início do evento.

6.9. Salvo estabelecido de forma diversa, por escrito, antes do leilão, o vendedor será responsável pelo pagamento da comissão de venda, a qual recai sobre o valor do lote no momento da batida do martelo, em favor do PROMOTOR DO EVENTO / EMPRESA LEILOEIRA, cujo percentual foi acordado anteriormente entre as partes.

6.10. As taxas do leilão, assim como as comissões, para comprador e vendedor, são irrevogáveis e irrevogáveis. No caso da não concretização do negócio após o remate, a parte responsável pelo cancelamento do negócio arcará com as mesmas em sua totalidade.

6.11. Em caso de pagamento à vista das parcelas de compra, o desconto poderá ser concedido pelo vendedor, mas tal desconto não recairá sobre as comissões em favor da Leiloeira.

6.12. No lance de defesa, conforme definição do item 1.10 deste regulamento, o proprietário do animal será responsável pelo pagamento da comissão de compra e venda em favor do PROMOTOR DO EVENTO / EMPRESA LEILOEIRA, sobre o valor do lote no momento da batida do martelo.

6.13. Não serão aceitos pagamentos das parcelas vencíveis no ato da compra com cheques de terceiros.

6.14. Todos os pagamentos efetuados em cheque somente serão considerados quitados com a respectiva compensação.

6.15. As GTAS (Guias de Trânsito dos Animais) serão emitidas exclusivamente em nome do comprador e não poderão ser transferidas a terceiros.

6.16. Os catálogos do leilão são de responsabilidade dos vendedores, não sendo a Central Leiloes Ltda responsável por eventuais erros constantes nestes, os quais inclusive poderão ser retificados pelo leiloeiro.

6.17. Quando da batida do martelo os lances forem simultâneos entre dois compradores, o leiloeiro pedirá o retorno do animal à pista e reiniciará a venda dos mesmos, a partir do lance em questão, para o desempate.

6.18. Serão de exclusiva responsabilidade do vendedor, o(s) animal(ais) colocado(s) a leilão estar(em) saudável(eis), com toda documentação sanitária atualizada, bem como a sua guarda, manutenção e segurança, durante o tempo em que se mantiver(em) no local do leilão, seja no estábulo, em trânsito ou enquanto estiverem sendo exibidos na pista, até o momento da batida do martelo, passando então tais responsabilidades a serem exclusivas do comprador, não restando à Central Leiloes Ltda nenhum ônus sobre os itens retro mencionados, bem como em caso de acidente e danos que, eventualmente, venha(m) a ocorrer com o(s) animal(is).

6.19. No caso de comercialização efetuada através de canal fechado de televisão (Leilões Virtuais), o vendedor compromete-se a entregar o(s) animal(is) (independente do local de entrega), somente quando tiver em sua posse a respectiva documentação de venda, devidamente assinada pelo comprador, eximindo a Central Leiloes Ltda de qualquer responsabilidade se a presente cláusula não for cumprida.

#### 7. DA AUTORIZAÇÃO DE USO DO NOME, IMAGEM E VOZ DOS PRESENTES AO LEILÃO:

7.1. A entrada da pessoa no recinto do leilão importará na presunção em favor da EMPRESA LEILOEIRA e do PROMOTOR DO EVENTO, sem ônus a estes, ao uso de seus NOMES, IMAGENS e SOM durante a realização do evento, bem como após a ocorrência deste para fins de divulgação do resultado final alcançado. Autorizam, também, a divulgação em periódicos e em site de todas as informações referentes ao leilão, tais como: nome do comprador, do vendedor, do animal ou produto comercializado e o valor efetivo da transação. Finalmente, fica autorizada a gravação de todas as imagens do leilão e dos participantes, bem como a transmissão ao vivo destas por canal fechado de televisão e, ainda, a divulgação de fotos em periódicos e em site próprio da EMPRESA LEILOEIRA.

#### 8. DO CONTRATO DE COMPRA E VENDA:

8.1. Ao final da venda de cada lote a Central Leiloes Ltda promoverá a emissão do contrato de compra e venda, bem como das notas promissórias referentes ao leilão, as quais serão assinadas imediatamente pelo vendedor e comprador. As notas fiscais referentes às vendas, que deverão ser emitidas pelos vendedores, bem como a nota fiscal da comissão de compra a ser emitida pela empresa leiloeira, serão efetuadas posteriormente.

8.2. Ficam fazendo parte integrante do contrato de compra e venda todas as regras constantes neste regulamento, bem como outras que forem estabelecidas pelo leiloeiro durante o leilão.

“É proibida a reprodução em parte ou no todo”.

#### **Condições de pagamento:**

24 parcelas, sendo: 2 parcelas à vista + 2 parcelas com 30 dias + 2 parcelas com 60 dias + 18 parcelas mensais iguais.  
Pagamento à vista, com 10% de desconto

#### **Comissão de compra: 8%**

# 1º LEILÃO & VITRINE GENÉTICA TOP BEABISA

01/08/2017 • 20:30 • CATÁLOGO DE TOUROS



CANDIDATO:



## LOTE 02

## INDIVIDUAL

3ª AG - JUL/2017

URANO 48 DA BEABISA  
SÉRIE/RGN/RGD: BRMG/2365

Raça: Nelore Padrão

Sexo: Macho

Categoria: PO

Nascto: 05/09/2015

Peso(Kg): 730

CE(cm): 34

MGTe	DIPP	D3P	MP120	MP210	DP210	DP450	DSTAY	DPE365	DPE450	DAOL
21.73	-1.13	55.20	3.53	5.86	13.93	25.08	60.35	0.97	1.20	3.74
® 0.1%	® 3%	® 8%	® 3%	® 0.5%	® 0.1%	® 0.5%	® 5%	® 2%	® 2%	® 0.5%

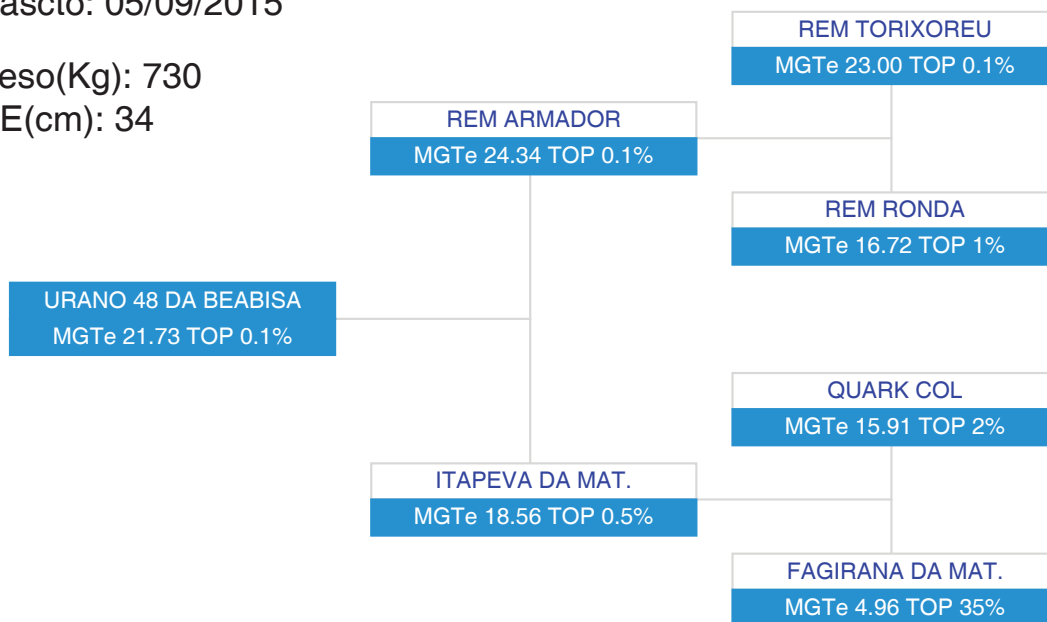

iABCZ	PD-ED	PS-ED	PM-EM	TMD	IPP	STAY	PE-365	PE-450	AOL	ACAB
28.93	10.94	15.95	1.52	7.55	-19.81	45.55	0.938	1.200	1.113	0.367
0.5%	0.1%	0.5%	15%	1%	6%	8%	0.5%	0.5%	3%	0.5%

COMPRADOR:

VALOR:

PREGÃO

# 1º LEILÃO & VITRINE GENÉTICA TOP BEABISA

01/08/2017 • 20:30 • CATÁLOGO DE TOUROS



CANDIDATO:



## LOTE 03

## INDIVIDUAL

3ª AG - JUL/2017

URANO 38 DA BEABISA  
SÉRIE/RGN/RGD: BRMG/2339

Raça: Nelore Padrão

Sexo: Macho

Categoria: PO

Nascto: 31/08/2015

Peso(Kg): 687

CE(cm): 36

MGTe	DIPP	D3P	MP120	MP210	DP210	DP450	DSTAY	DPE365	DPE450	DAOL
20.04	-1.26	58.25	1.23	2.31	12.77	21.30	62.60	1.23	1.38	2.88
® 0.5%	® 2%	® 2%	® 35%	® 25%	® 0.5%	® 1%	® 2%	® 0.5%	® 1%	® 1%

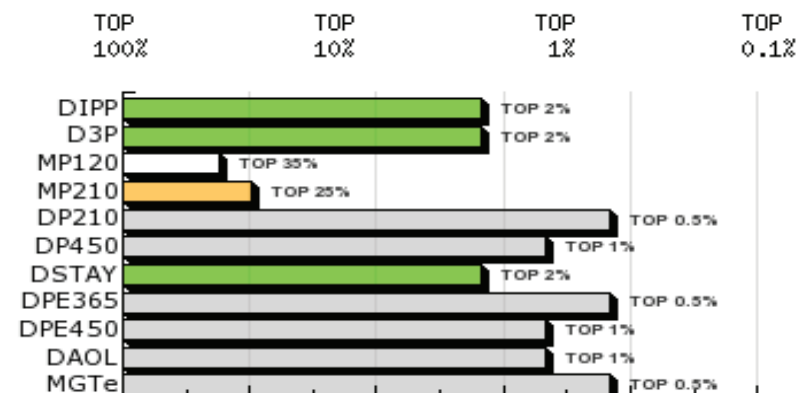
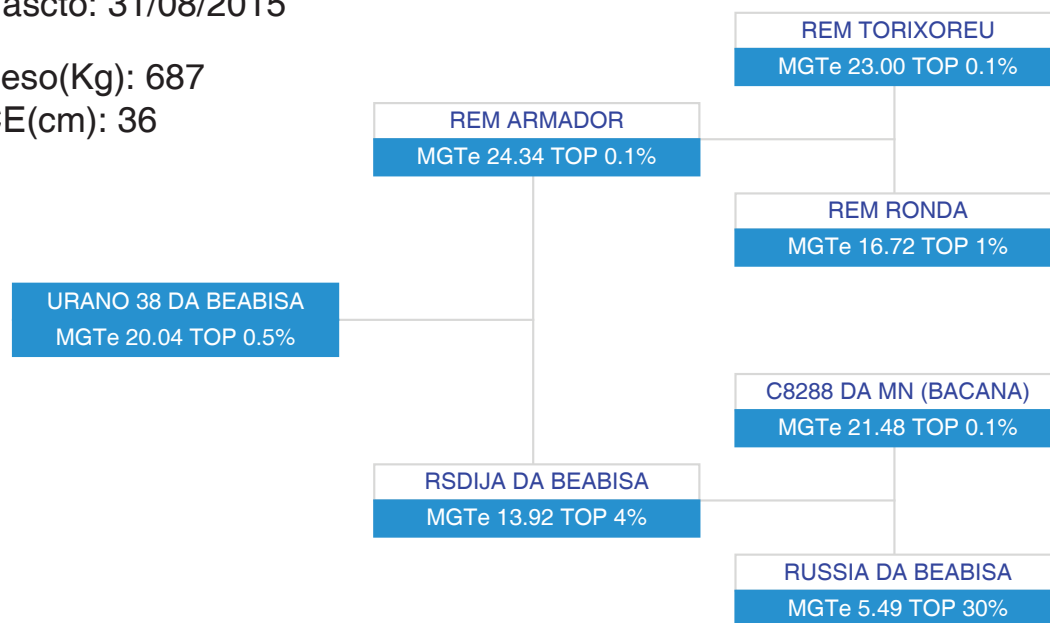

iABCZ	PD-ED	PS-ED	PM-EM	TMD	IPP	STAY	PE-365	PE-450	AOL	ACAB
30.01	12.77	18.12	0.30	6.68	-29.25	47.31	1.172	1.341	0.373	0.032
0.5%	0.1%	0.1%	48%	2%	2%	3%	0.1%	0.5%	17%	32%

COMPRADOR:

VALOR: 24 parcelas de R\$ 500,00

# 1º LEILÃO & VITRINE GENÉTICA TOP BEABISA

01/08/2017 • 20:30 • CATÁLOGO DE TOUROS



CANDIDATO:



## LOTE 04

## INDIVIDUAL

3ª AG - JUL/2017

URANO 6 DA BEABISA  
SÉRIE/RGN/RGD: BRMG/2282

Raça: Nelore Padrão

Sexo: Macho

Categoria: PO

Nascto: 19/08/2015

Peso(Kg): 685

CE(cm): 36

MGTe	DIPP	D3P	MP120	MP210	DP210	DP450	DSTAY	DPE365	DPE450	DAOL
19.42	-1.23	55.60	2.65	3.78	12.23	20.62	61.55	1.42	1.84	2.12
® 0.5%	® 2%	® 7%	® 9%	® 6%	® 0.5%	® 1%	® 3%	® 0.1%	® 0.5%	® 3%

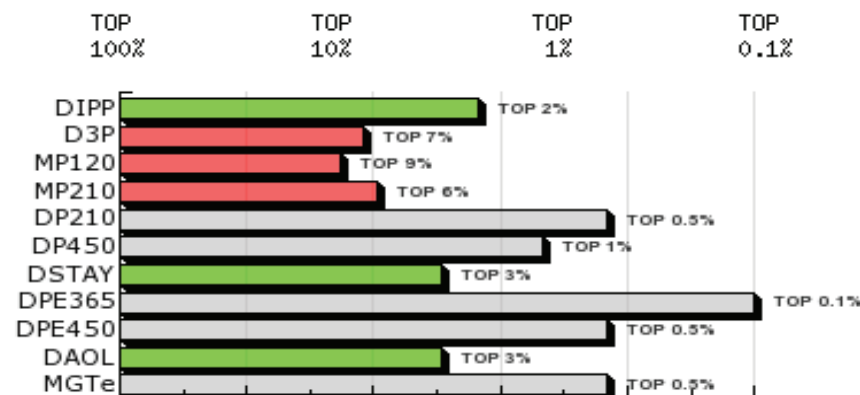
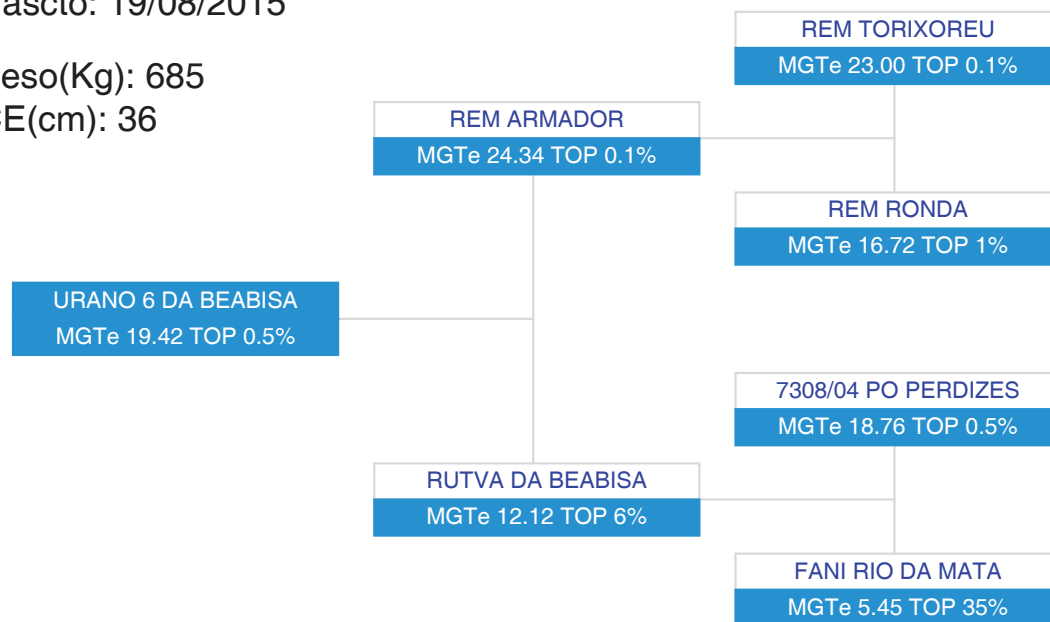

- Diamante - TOP 1%
- Esmeralda - TOP 5%
- Rubi - TOP 10%
- Safira - TOP 20%
- Topázio Imperial - TOP 30%
- TOP maiores 30%



iABCZ	PD-ED	PS-ED	PM-EM	TMD	IPP	STAY	PE-365	PE-450	AOL	ACAB
30.79	10.47	19.18	1.11	6.47	-23.10	47.92	1.246	1.684	1.526	0.018
0.1%	0.5%	0.1%	23%	3%	4%	2%	0.1%	0.1%	2%	41%

COMPRADOR:

VALOR: 24 parcelas de R\$ 500,00

# 1º LEILÃO & VITRINE GENÉTICA TOP BEABISA

01/08/2017 • 20:30 • CATÁLOGO DE TOUROS



CANDIDATO:



## LOTE 05

## INDIVIDUAL

3ª AG - JUL/2017

URANO 114 DA BEABISA  
SÉRIE/RGN/RGD: BRMG/2493

Raça: Nelore Padrão

Sexo: Macho

Categoria: PO

Nascto: 16/10/2015

Peso(Kg): 645

CE(cm): 34

MGTe	DIPP	D3P	MP120	MP210	DP210	DP450	DSTAY	DPE365	DPE450	DAOL
15.04	-0.95	55.35	3.29	4.00	8.34	15.54	62.75	0.86	1.04	0.18
® 2%	® 6%	® 7%	® 4%	® 5%	® 6%	® 5%	® 2%	® 3%	® 4%	® 35%

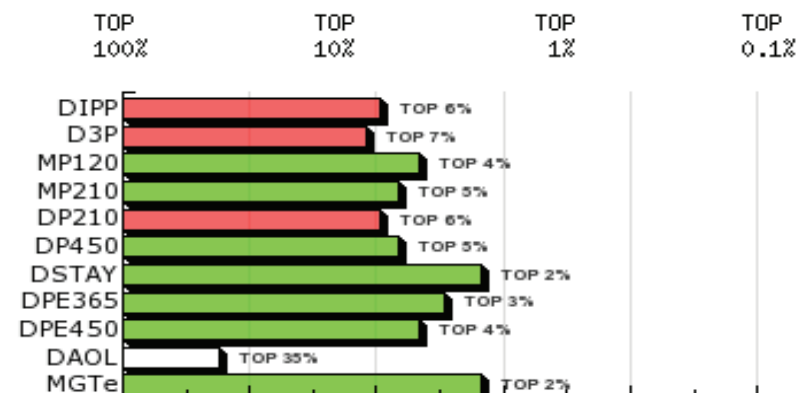
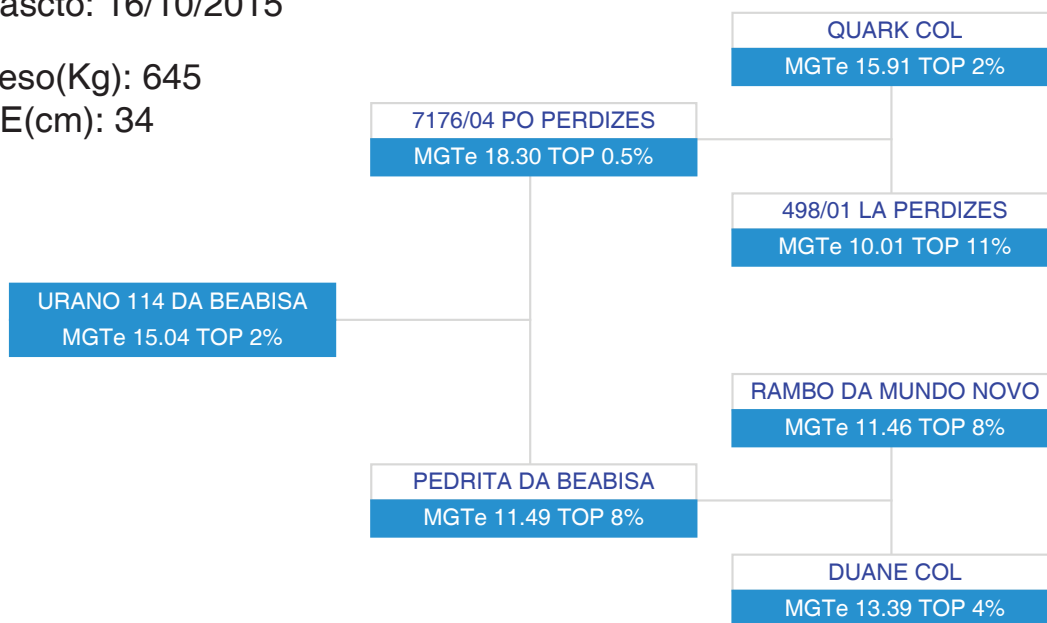

iABCZ	PD-ED	PS-ED	PM-EM	TMD	IPP	STAY	PE-365	PE-450	AOL	ACAB
28.37	7.24	13.90	3.47	8.91	-22.15	46.61	0.818	1.052	0.147	-0.005
0.5%	3%	1%	1%	0.5%	4%	4%	0.5%	1%	30%	54%

COMPRADOR:

VALOR: 24 parcelas de R\$ 500,00



# 1º LEILÃO & VITRINE GENÉTICA TOP BEABISA

01/08/2017 • 20:30 • CATÁLOGO DE TOUROS



## LOTE 06

## INDIVIDUAL

3ª AG - JUL/2017

TOCAR DA BEABISA  
SÉRIE/RGN/RGD: BRMG/2230

Raça: Nelore Padrão

Sexo: Macho

Categoria: PO

Nascto: 10/12/2014

Peso(Kg): 785

CE(cm): 38

MGTe	DIPP	D3P	MP120	MP210	DP210	DP450	DSTAY	DPE365	DPE450	DAOL
11.03	-0.69	54.00	0.51	0.81	3.80	11.25	64.15	0.12	0.11	1.15
® 9%	® 16%	® 13%	® 60%	® 60%	® 35%	® 15%	® 1%	® 35%	® 40%	® 11%

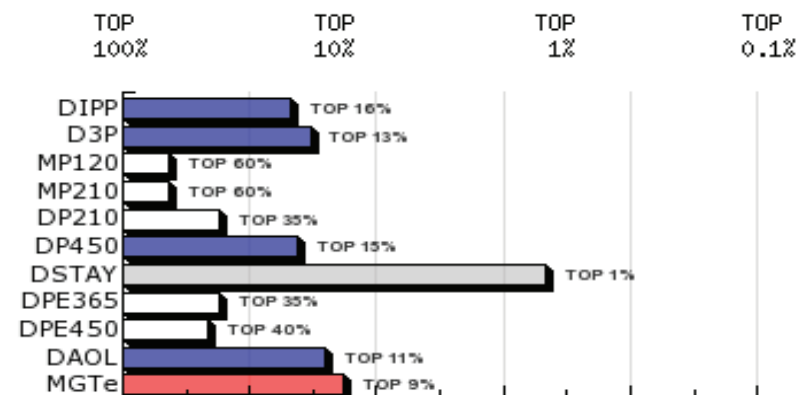
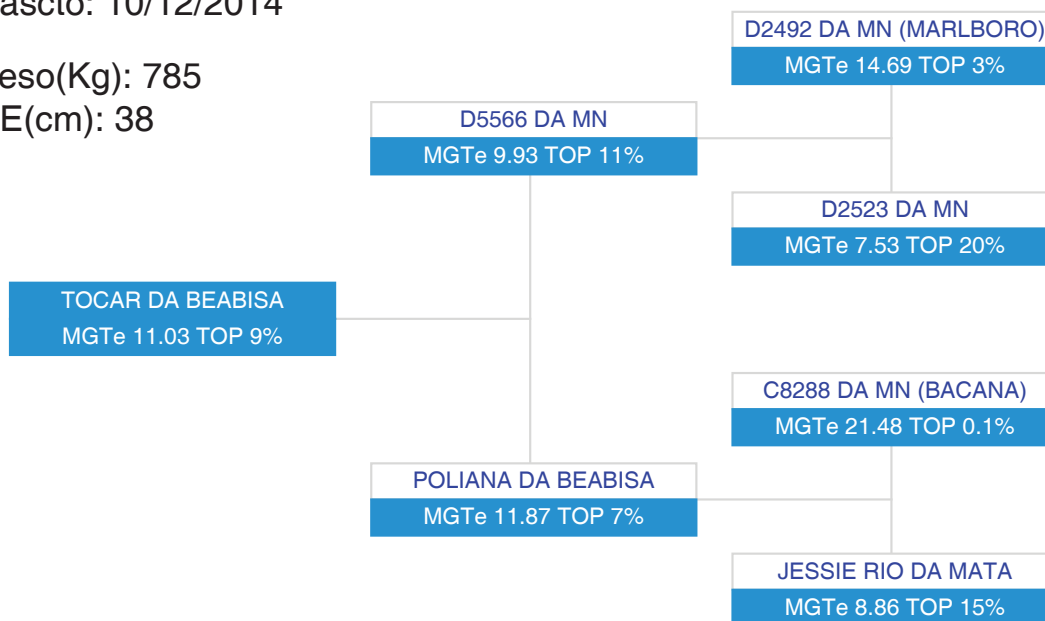

iABCZ	PD-ED	PS-ED	PM-EM	TMD	IPP	STAY	PE-365	PE-450	AOL	ACAB
15.38	5.79	9.25	1.07	4.36	-12.83	47.19	0.520	0.432	0.169	-0.149
6%	6%	5%	24%	10%	13%	3%	3%	11%	28%	96%

COMPRADOR:

VALOR: 24 parcelas de R\$ 350,00

# 1º LEILÃO & VITRINE GENÉTICA TOP BEABISA

01/08/2017 • 20:30 • CATÁLOGO DE TOUROS



## LOTE 07

## INDIVIDUAL

3ª AG - JUL/2017



URANO 12 DA BEABISA  
SÉRIE/RGN/RGD: BRMG/2298

Raça: Nelore Padrão

Sexo: Macho

Categoria: PO

Nascto: 23/08/2015

Peso(Kg): 688

CE(cm): 35

MGTe	DIPP	D3P	MP120	MP210	DP210	DP450	DSTAY	DPE365	DPE450	DAOL
20.40	-1.32	58.75	2.90	4.72	12.75	24.41	58.60	1.52	1.58	2.12
® 0.5%	® 1%	® 2%	® 7%	® 2%	® 0.5%	® 0.5%	® 9%	® 0.1%	® 0.5%	® 3%

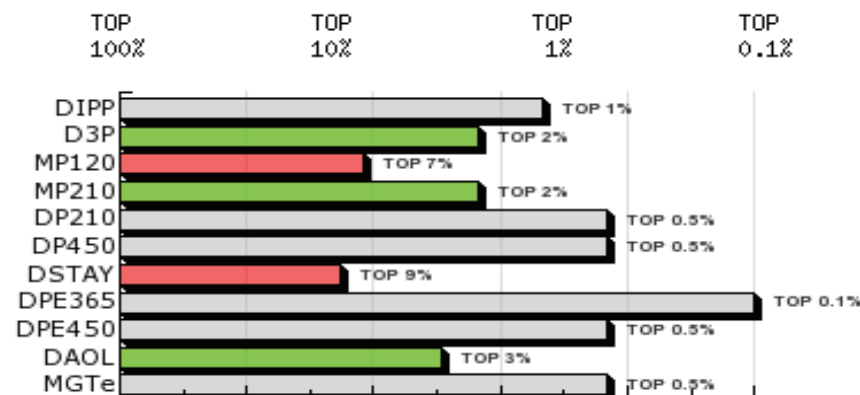
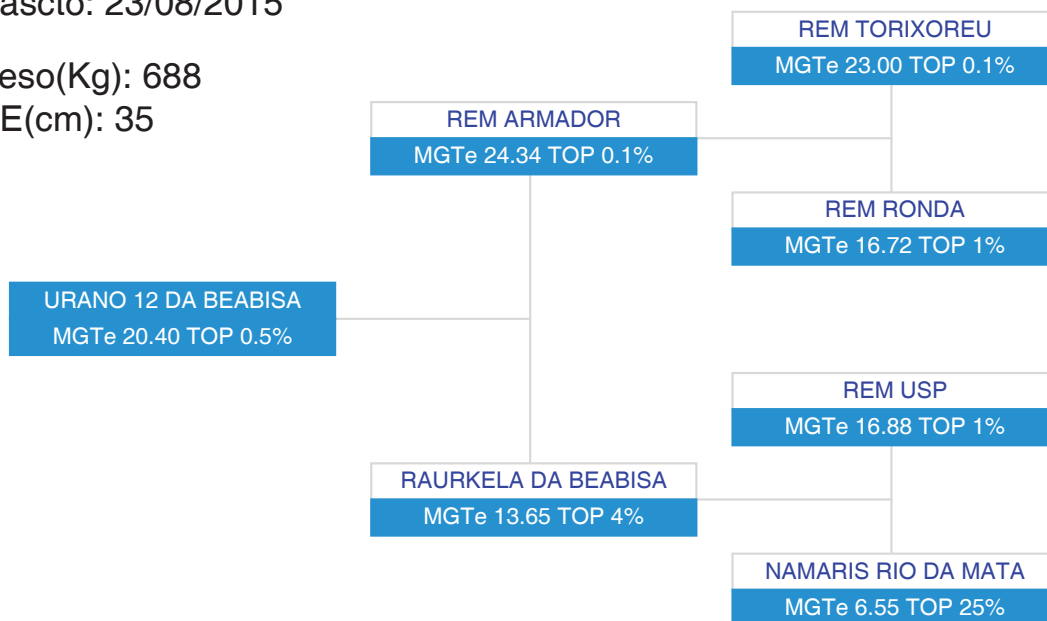

- Diamante - TOP 1%
- Esmeralda - TOP 5%
- Rubi - TOP 10%
- Safira - TOP 20%
- Topázio Imperial - TOP 30%
- TOP maiores 30%



iABCZ	PD-ED	PS-ED	PM-EM	TMD	IPP	STAY	PE-365	PE-450	AOL	ACAB
38.66	14.18	22.23	2.25	9.92	-31.77	45.30	1.433	1.323	0.194	0.184
0.1%	0.1%	0.1%	6%	0.1%	2%	9%	0.1%	0.5%	26%	3%

COMPRADOR:

VALOR: 24 parcelas de R\$ 500,00

# 1º LEILÃO & VITRINE GENÉTICA TOP BEABISA

01/08/2017 • 20:30 • CATÁLOGO DE TOUROS



CANDIDATO:



## LOTE 08

## INDIVIDUAL

3ª AG - JUL/2017

URANO 45 DA BEABISA  
SÉRIE/RGN/RGD: BRMG/2361

Raça: Nelore Padrão

Sexo: Macho

Categoria: PO

Nascto: 01/09/2015

Peso(Kg): 625

CE(cm): 34

MGTe	DIPP	D3P	MP120	MP210	DP210	DP450	DSTAY	DPE365	DPE450	DAOL
13.02	-0.87	57.90	0.46	0.69	8.48	15.32	56.80	0.42	0.32	2.39
® 5%	® 8%	® 3%	® 60%	® 60%	® 6%	® 6%	® 15%	® 13%	® 25%	® 2%

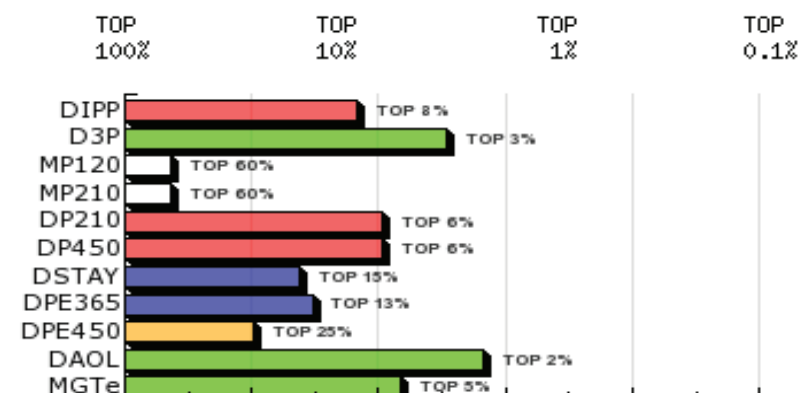
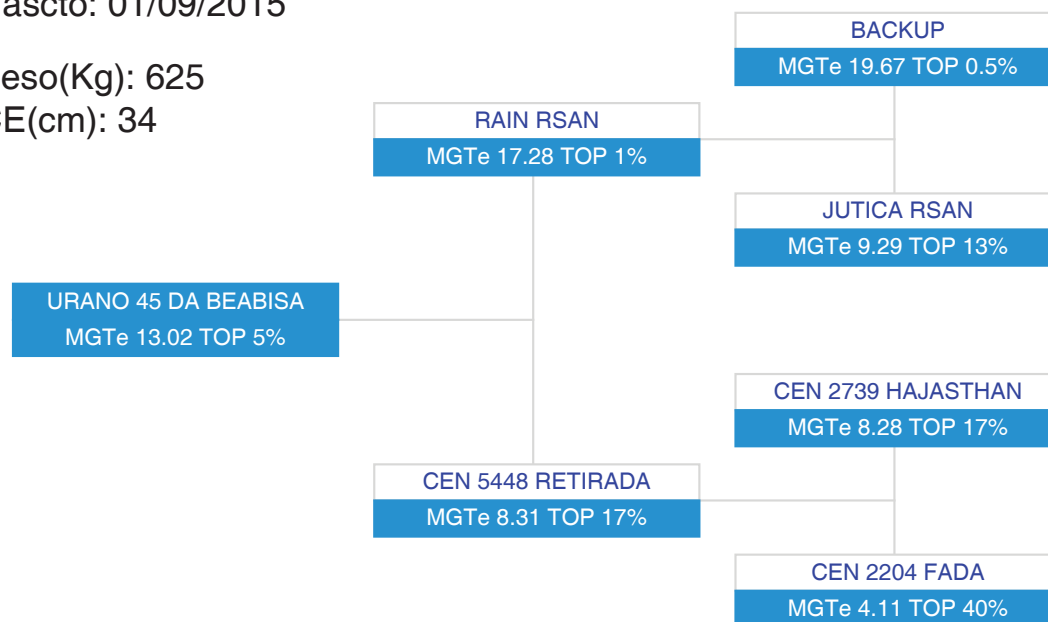

iABCZ	PD-ED	PS-ED	PM-EM	TMD	IPP	STAY	PE-365	PE-450	AOL	ACAB
17.51	8.41	11.11	-0.48	3.46	-22.37	44.77	0.452	0.488	0.807	0.073
4%	1%	3%	75%	16%	4%	11%	4%	8%	6%	16%

COMPRADOR:

VALOR: 24 parcelas de R\$ 350,00

# 1º LEILÃO & VITRINE GENÉTICA TOP BEABISA

01/08/2017 • 20:30 • CATÁLOGO DE TOUROS



CANDIDATO:



## LOTE 09

## INDIVIDUAL

3ª AG - JUL/2017

URANO 1 DA BEABISA  
SÉRIE/RGN/RGD: BRMG/2272

Raça: Nelore Padrão

Sexo: Macho

Categoria: PO

Nascto: 19/08/2015

Peso(Kg): 668

CE(cm): 36

MGTe	DIPP	D3P	MP120	MP210	DP210	DP450	DSTAY	DPE365	DPE450	DAOL
18.06	-1.24	57.10	2.34	3.66	9.85	19.25	60.95	1.28	1.56	2.48
® 1%	® 2%	® 4%	® 13%	® 7%	® 3%	® 2%	® 4%	® 0.5%	® 0.5%	® 2%

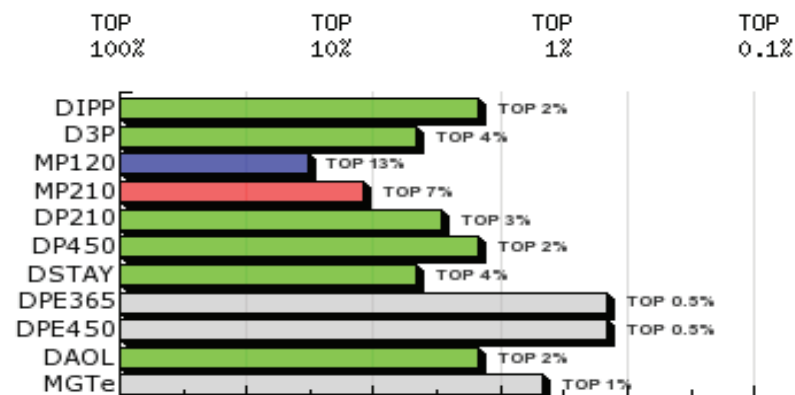
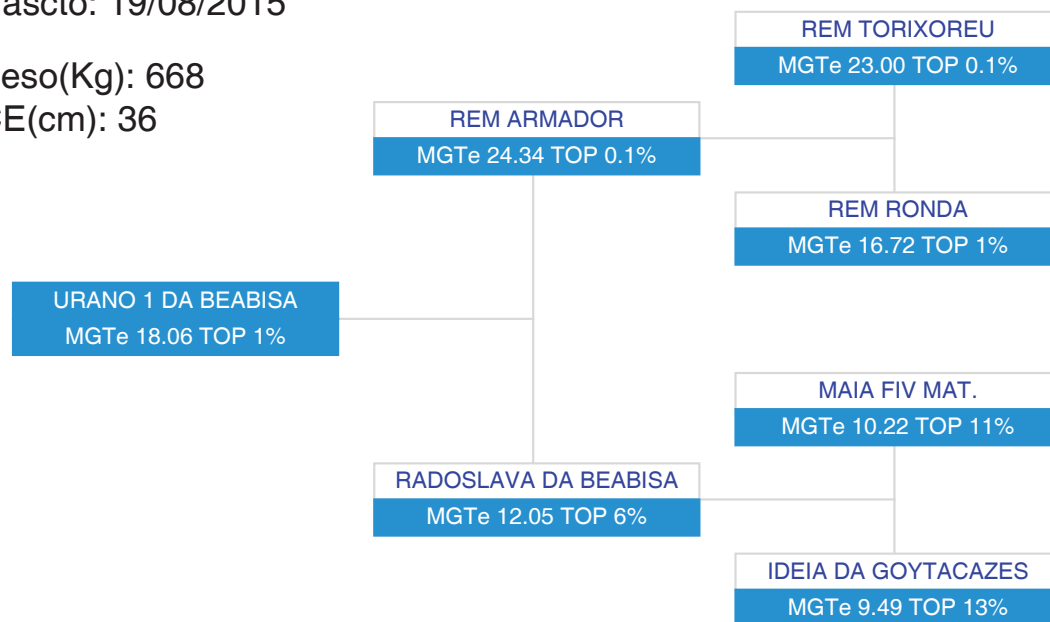

iABCZ	PD-ED	PS-ED	PM-EM	TMD	IPP	STAY	PE-365	PE-450	AOL	ACAB
28.7	10.39	16.41	1.39	6.61	-20.52	46.91	1.121	1.600	0.305	0.014
0.5%	0.5%	0.5%	17%	2%	5%	4%	0.1%	0.1%	20%	43%

COMPRADOR:

VALOR: 24 parcelas de R\$ 350,00

# 1º LEILÃO & VITRINE GENÉTICA TOP BEABISA

01/08/2017 • 20:30 • CATÁLOGO DE TOUROS



## LOTE 10

## INDIVIDUAL

3ª AG - JUL/2017

URANO 65 DA BEABISA  
SÉRIE/RGN/RGD: BRMG/2406

Raça: Nelore Padrão

Sexo: Macho

Categoria: PO

Nascto: 13/09/2015

Peso(Kg): 640

CE(cm): 34

MGTe	DIPP	D3P	MP120	MP210	DP210	DP450	DSTAY	DPE365	DPE450	DAOL
17.34	-1.29	58.60	2.80	2.89	9.87	17.66	63.65	0.76	1.10	1.27
® 1%	® 2%	® 2%	® 8%	® 14%	® 3%	® 3%	® 1%	® 4%	® 3%	® 9%

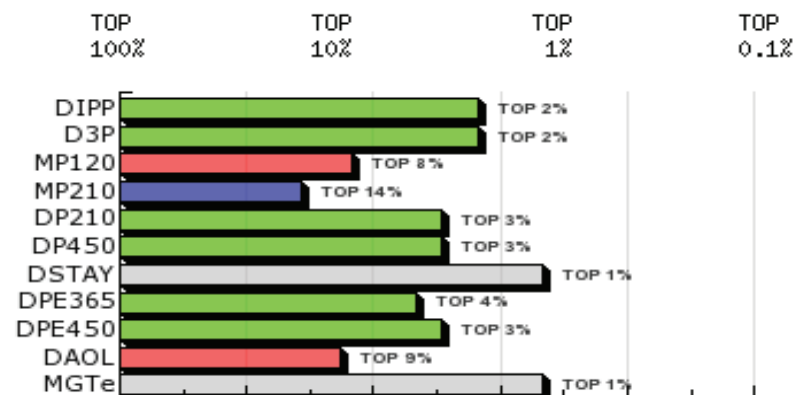
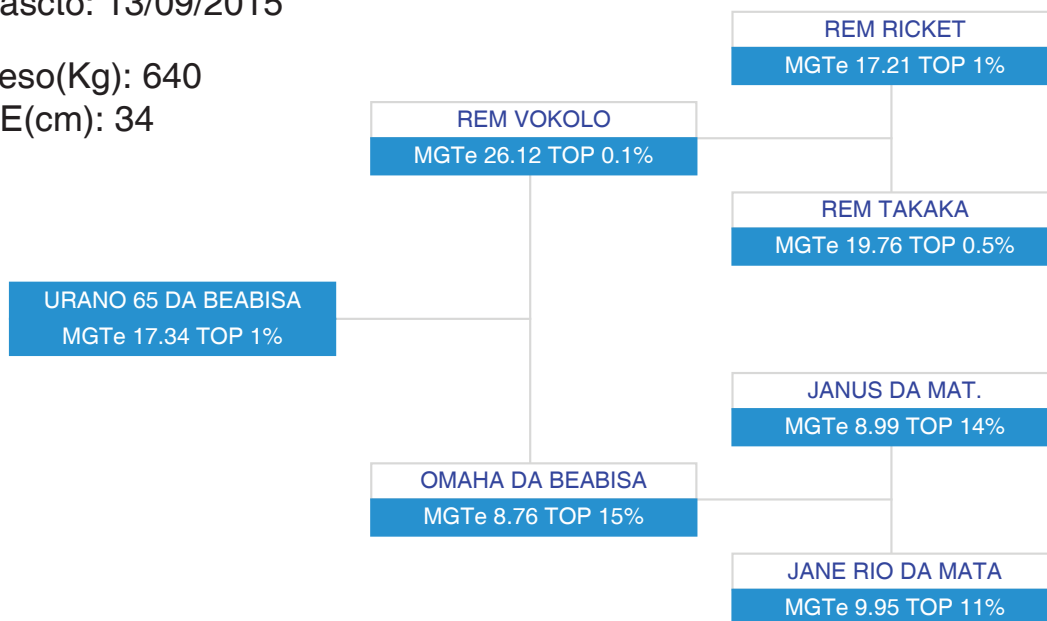

iABCZ	PD-ED	PS-ED	PM-EM	TMD	IPP	STAY	PE-365	PE-450	AOL	ACAB
25.02	8.83	14.31	1.24	6.20	-25.30	46.17	0.517	0.873	0.540	0.263
1%	1%	0.5%	20%	3%	3%	5%	3%	2%	11%	1%

COMPRADOR:

VALOR: 24 parcelas de R\$ 350,00

# 1º LEILÃO & VITRINE GENÉTICA TOP BEABISA

01/08/2017 • 20:30 • CATÁLOGO DE TOUROS



## LOTE 11

## INDIVIDUAL

3ª AG - JUL/2017

URANO 42 DA BEABISA  
SÉRIE/RGN/RGD: BRMG/2357

Raça: Nelore Padrão

Sexo: Macho

Categoria: PO

Nascto: 01/09/2015

Peso(Kg): 645

CE(cm): 34

MGTe	DIPP	D3P	MP120	MP210	DP210	DP450	DSTAY	DPE365	DPE450	DAOL
17.92	-0.91	55.20	3.08	4.85	11.19	19.23	59.00	1.16	1.47	2.97
® 1%	® 7%	® 8%	® 5%	® 2%	® 1%	® 2%	® 8%	® 1%	® 1%	® 1%

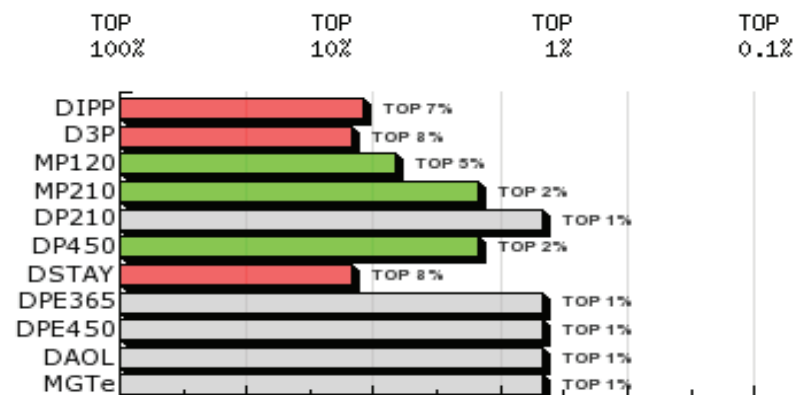
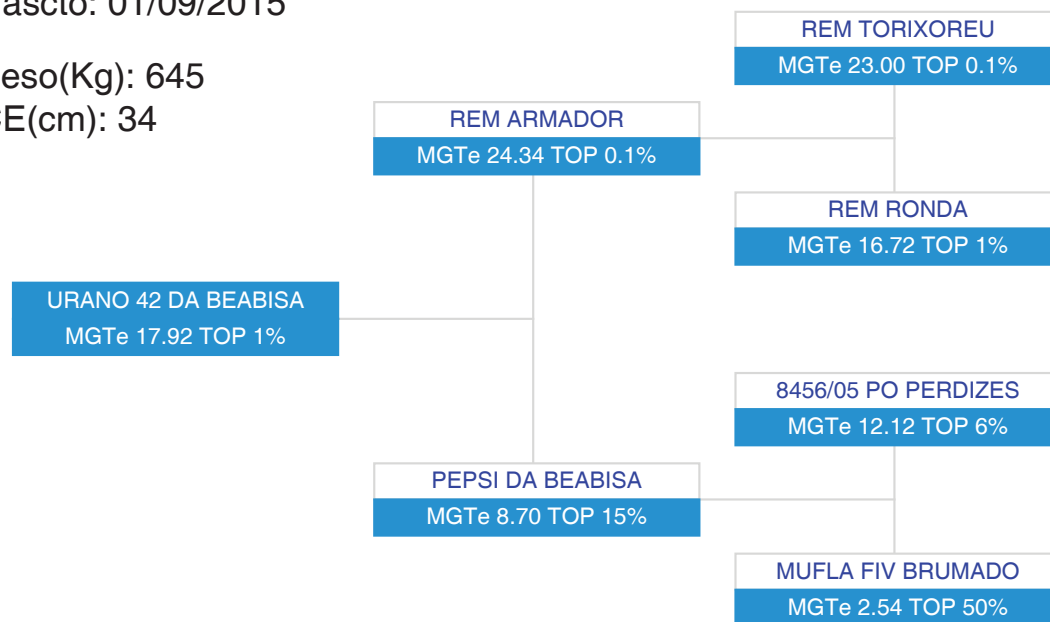

iABCZ	PD-ED	PS-ED	PM-EM	TMD	IPP	STAY	PE-365	PE-450	AOL	ACAB
25.17	9.10	15.74	1.06	5.89	-12.65	43.97	0.986	1.417	0.757	0.174
0.5%	1%	0.5%	24%	4%	13%	16%	0.5%	0.5%	7%	4%

COMPRADOR:

VALOR: 24 parcelas de R\$ 350,00

# 1º LEILÃO & VITRINE GENÉTICA TOP BEABISA

01/08/2017 • 20:30 • CATÁLOGO DE TOUROS



## LOTE 12

## INDIVIDUAL

3ª AG - JUL/2017

URANO 43 DA BEABISA  
SÉRIE/RGN/RGD: BRMG/2359

Raça: Nelore Padrão

Sexo: Macho

Categoria: PO

Nascto: 01/09/2015

Peso(Kg): 665

CE(cm): 35

MGTe	DIPP	D3P	MP120	MP210	DP210	DP450	DSTAY	DPE365	DPE450	DAOL
15.03	-0.75	53.00	2.12	2.34	7.24	17.60	61.95	0.95	0.82	1.61
® 2%	® 13%	® 19%	® 16%	® 25%	® 10%	® 3%	® 3%	® 2%	® 6%	® 6%

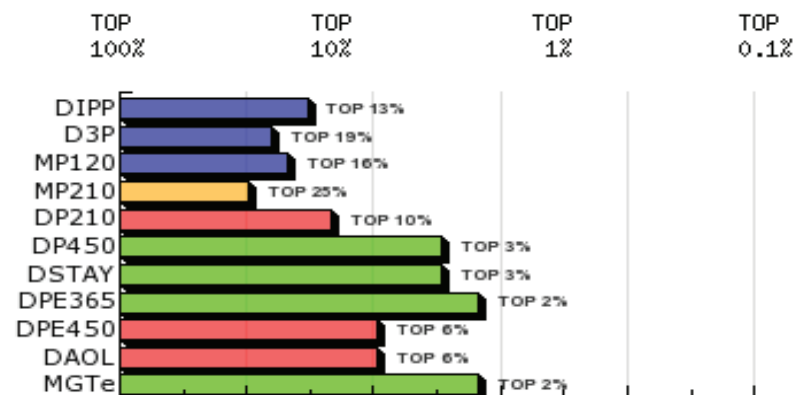
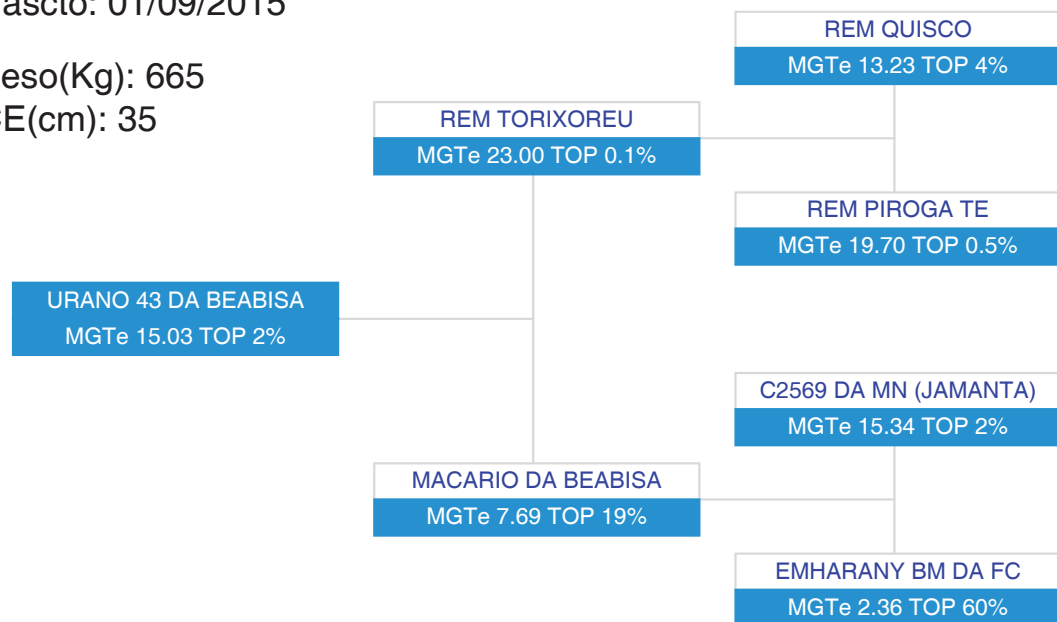

- ◆ Diamante - TOP 1%
- ◆ Esmeralda - TOP 5%
- ◆ Rubi - TOP 10%
- ◆ Safira - TOP 20%
- ◆ Topázio Imperial - TOP 30%
- ◆ TOP maiores 30%

iABCZ	PD-ED	PS-ED	PM-EM	TMD	IPP	STAY	PE-365	PE-450	AOL	ACAB
20.92	4.46	15.41	2.07	4.94	-10.45	47.48	0.959	0.658	1.483	0.120
2%	13%	0.5%	7%	7%	17%	3%	0.5%	4%	2%	8%

COMPRADOR:

VALOR: 24 parcelas de R\$ 350,00

# 1º LEILÃO & VITRINE GENÉTICA TOP BEABISA

01/08/2017 • 20:30 • CATÁLOGO DE TOUROS



## LOTE 13

## INDIVIDUAL

3ª AG - JUL/2017

URANO 66 DA BEABISA  
SÉRIE/RGN/RGD: BRMG/2407

Raça: Nelore Padrão

Sexo: Macho

Categoria: PO

Nascto: 13/09/2015

Peso(Kg): 625

CE(cm): 36

MGTe	DIPP	D3P	MP120	MP210	DP210	DP450	DSTAY	DPE365	DPE450	DAOL
18.89	-0.82	54.80	3.94	4.99	10.24	21.58	59.80	0.84	0.93	4.24
® 0.5%	® 10%	® 9%	® 2%	® 2%	® 2%	® 1%	® 6%	® 3%	® 5%	® 0.1%

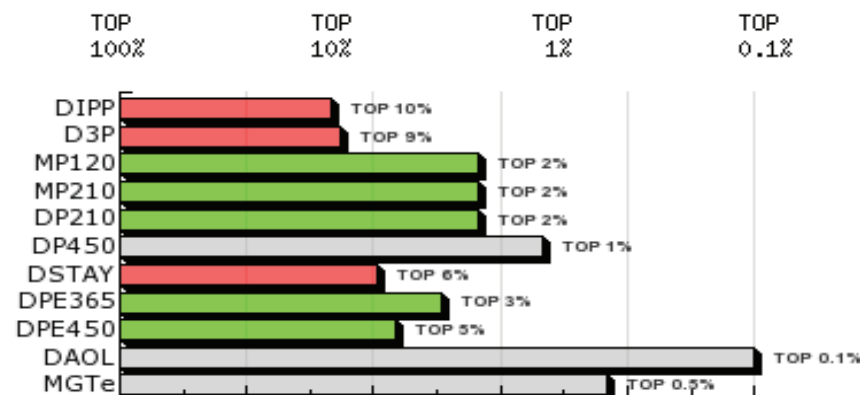
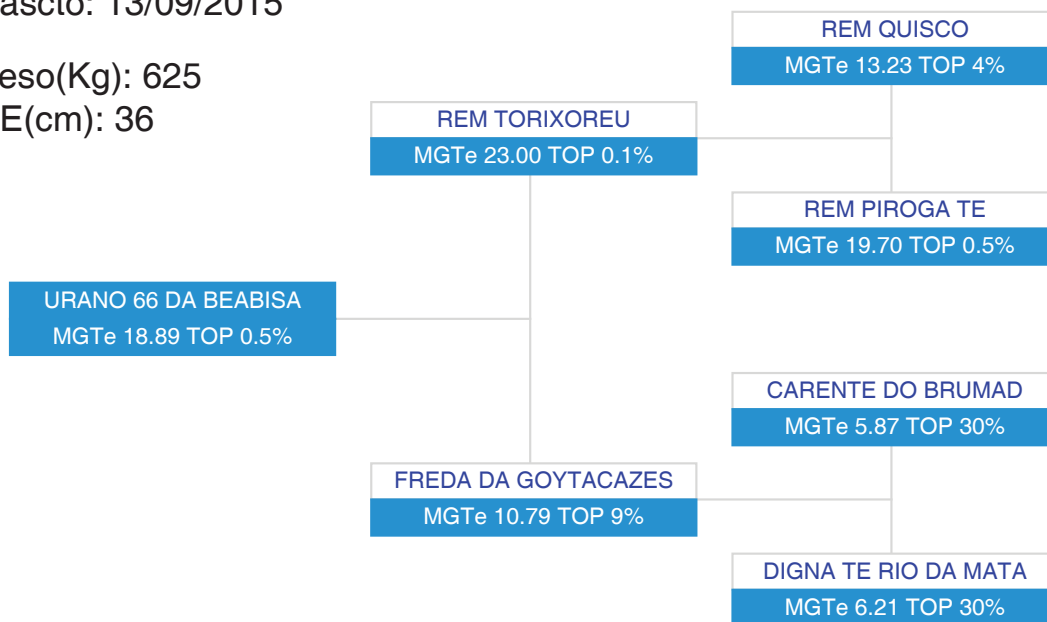

iABCZ	PD-ED	PS-ED	PM-EM	TMD	IPP	STAY	PE-365	PE-450	AOL	ACAB
30.78	9.78	16.29	3.37	9.95	-13.94	45.18	0.782	0.778	0.681	0.046
0.1%	0.5%	0.5%	1%	0.1%	11%	9%	1%	3%	8%	25%

COMPRADOR:

VALOR: 24 parcelas de R\$ 350,00



# 1º LEILÃO & VITRINE GENÉTICA TOP BEABISA

01/08/2017 • 20:30 • CATÁLOGO DE TOUROS



CANDIDATO:



## LOTE 14

## BATERIA 01

3ª AG - JUL/2017

URANO 119 DA BEABISA  
SÉRIE/RGN/RGD: BRMG/2506

Raça: Nelore Padrão

Sexo: Macho

Categoria: PO

Nascto: 27/10/2015

Peso(Kg): 610

CE(cm): 34

MGTe	DIPP	D3P	MP120	MP210	DP210	DP450	DSTAY	DPE365	DPE450	DAOL
13.68	-0.43	52.55	2.23	3.20	6.98	16.77	59.80	0.24	0.69	2.16
® 4%	® 40%	® 25%	® 15%	® 11%	® 11%	® 4%	® 6%	® 25%	® 9%	® 3%

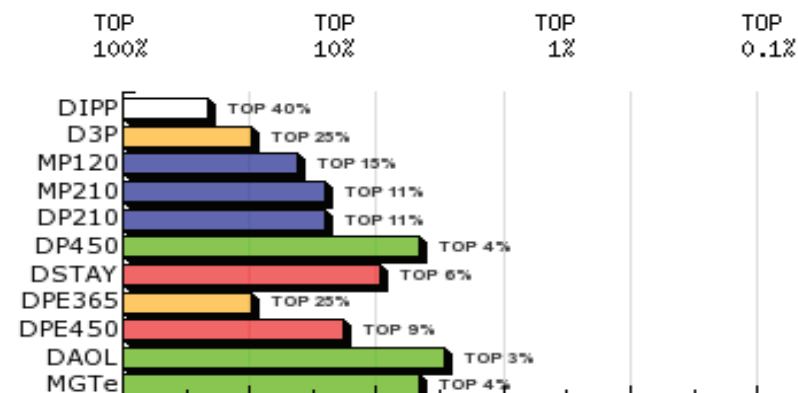
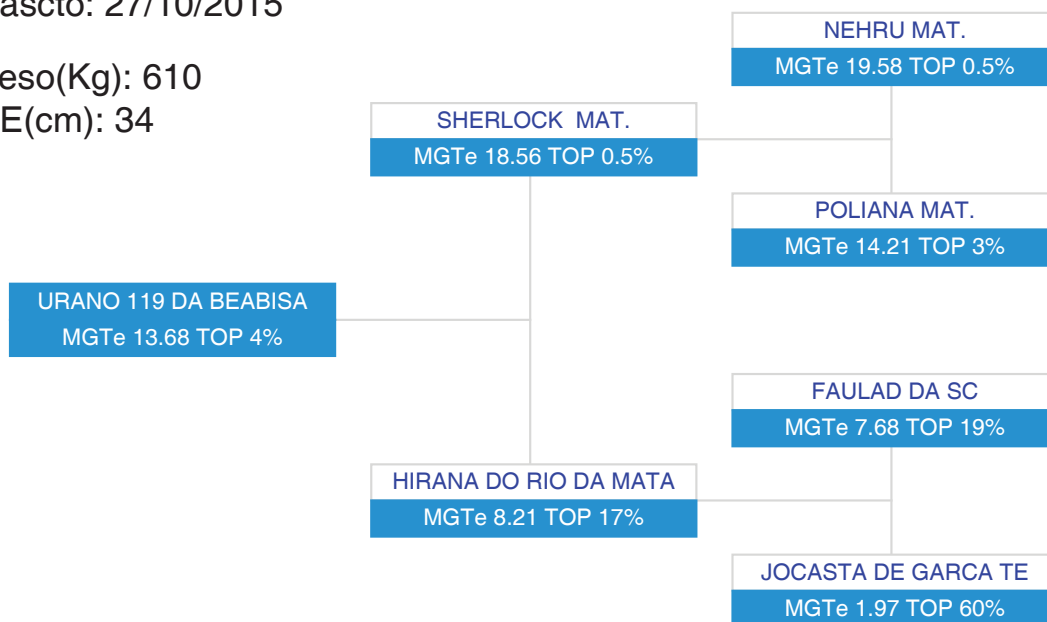

iABCZ	PD-ED	PS-ED	PM-EM	TMD	IPP	STAY	PE-365	PE-450	AOL	ACAB
23.07	8.37	14.42	1.64	6.52	-10.52	45.44	0.527	0.776	1.162	0.182
1%	1%	0.5%	13%	2%	17%	8%	3%	3%	3%	3%

COMPRADOR:

VALOR: 24 parcelas de R\$ 340,00

# 1º LEILÃO & VITRINE GENÉTICA TOP BEABISA

01/08/2017 • 20:30 • CATÁLOGO DE TOUROS



## LOTE 15

## BATERIA 01

3ª AG - JUL/2017



URANO 62 DA BEABISA  
SÉRIE/RGN/RGD: BRMG/2401

Raça: Nelore Padrão

Sexo: Macho

Categoria: PO

Nascto: 13/09/2015

Peso(Kg): 645

CE(cm): 34

	MGTe	DIPP	D3P	MP120	MP210	DP210	DP450	DSTAY	DPE365	DPE450	DAOL
URANO 62 DA BEABISA	15.32	-0.89	52.15	2.37	3.95	8.20	17.47	58.85	0.72	1.03	2.89
	® 2%	® 8%	® 30%	® 13%	® 5%	® 6%	® 3%	® 8%	® 5%	® 4%	® 1%

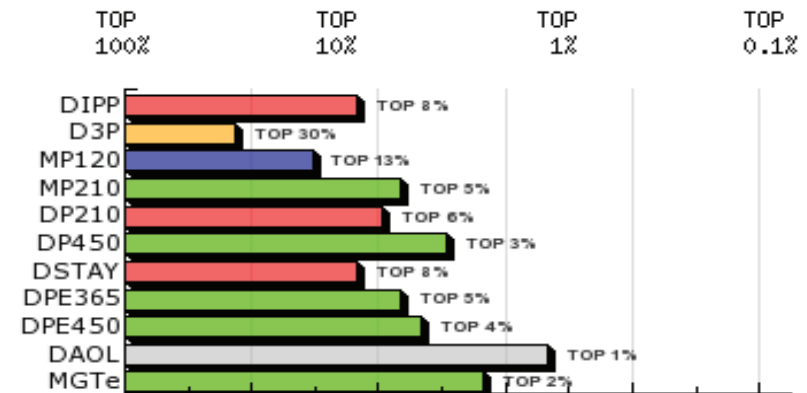
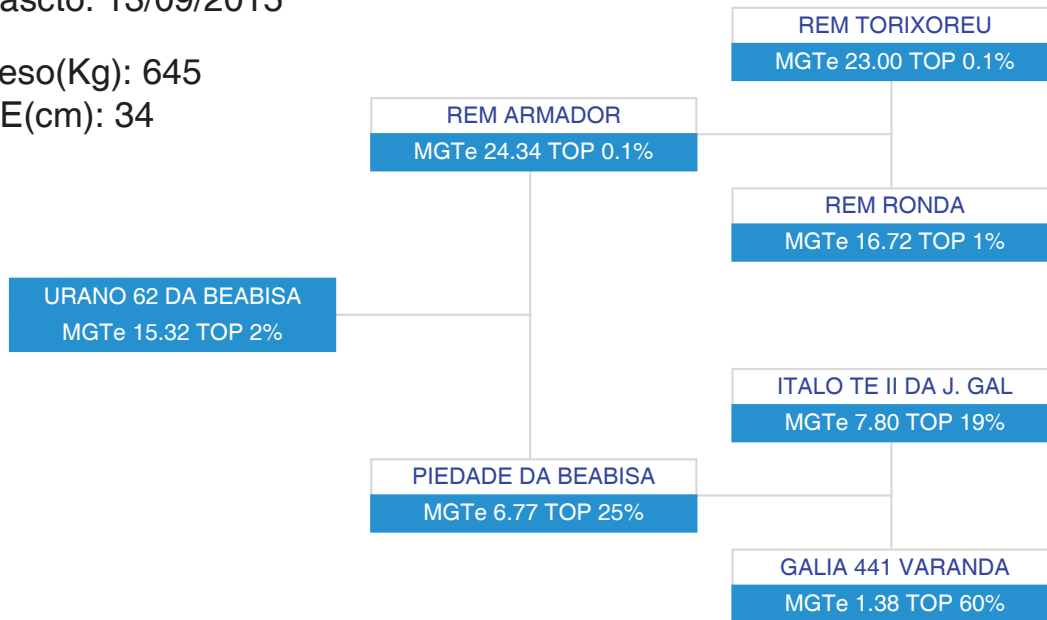

iABCZ	PD-ED	PS-ED	PM-EM	TMD	IPP	STAY	PE-365	PE-450	AOL	ACAB
20.65	6.76	13.12	0.55	3.87	-17.00	44.91	0.621	1.101	0.795	0.104
2%	4%	1%	39%	13%	8%	10%	2%	1%	6%	10%

COMPRADOR:

VALOR: 24 parcelas de R\$ 340,00

# 1º LEILÃO & VITRINE GENÉTICA TOP BEABISA

01/08/2017 • 20:30 • CATÁLOGO DE TOUROS



CANDIDATO:



## LOTE 16

## BATERIA 01

3ª AG - JUL/2017

URANO 108 DA BEABISA  
SÉRIE/RGN/RGD: BRMG/2486

Raça: Nelore Padrão

Sexo: Macho

Categoria: PO

Nascto: 07/10/2015

Peso(Kg): 606

CE(cm): 35

MGTe	DIPP	D3P	MP120	MP210	DP210	DP450	DSTAY	DPE365	DPE450	DAOL
16.64	-1.20	58.05	3.02	4.04	9.69	17.90	58.80	0.70	1.16	2.55
® 2%	® 2%	® 2%	® 6%	® 5%	® 3%	® 3%	® 8%	® 5%	® 3%	® 2%

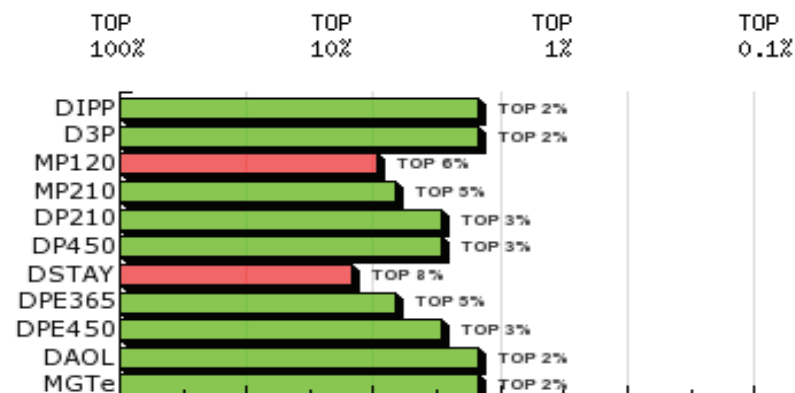
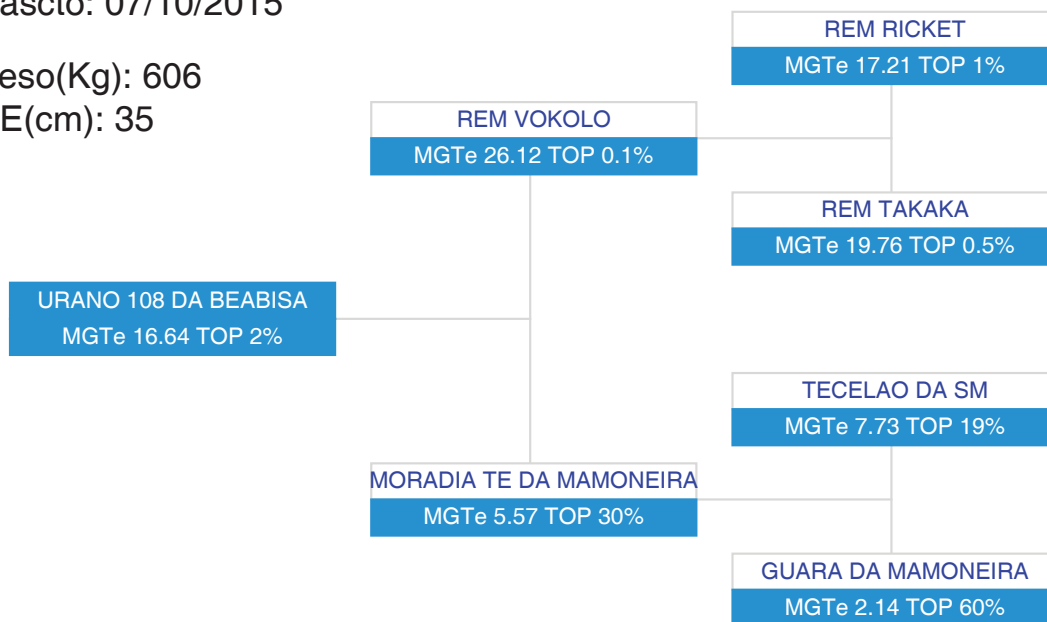

iABCZ	PD-ED	PS-ED	PM-EM	TMD	IPP	STAY	PE-365	PE-450	AOL	ACAB
28,73	9.20	15.49	2.08	7.83	-24.27	44.49	0.590	0.974	0,342	0,078
0,5%	0,5%	0,5%	7%	1%	4%	13%	2%	2%	18%	15%

COMPRADOR:

VALOR: 24 parcelas de R\$ 340,00

# 1º LEILÃO & VITRINE GENÉTICA TOP BEABISA

01/08/2017 • 20:30 • CATÁLOGO DE TOUROS



## LOTE 17

## BATERIA 01

3ª AG - JUL/2017



URANO 52 DA BEABISA  
SÉRIE/RGN/RGD: BRMG/2377

Raça: Nelore Padrão

Sexo: Macho

Categoria: PO

Nascto: 07/09/2015

Peso(Kg): 622

CE(cm): 35

MGTe	DIPP	D3P	MP120	MP210	DP210	DP450	DSTAY	DPE365	DPE450	DAOL
16.42	-1.24	57.10	1.68	2.21	9.57	15.98	61.85	0.80	1.05	2.60
® 2%	® 2%	® 4%	® 25%	® 25%	® 3%	® 5%	® 3%	® 3%	® 4%	® 2%

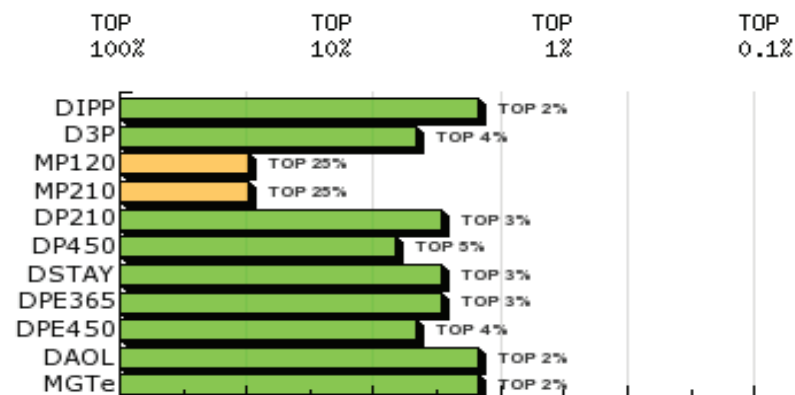
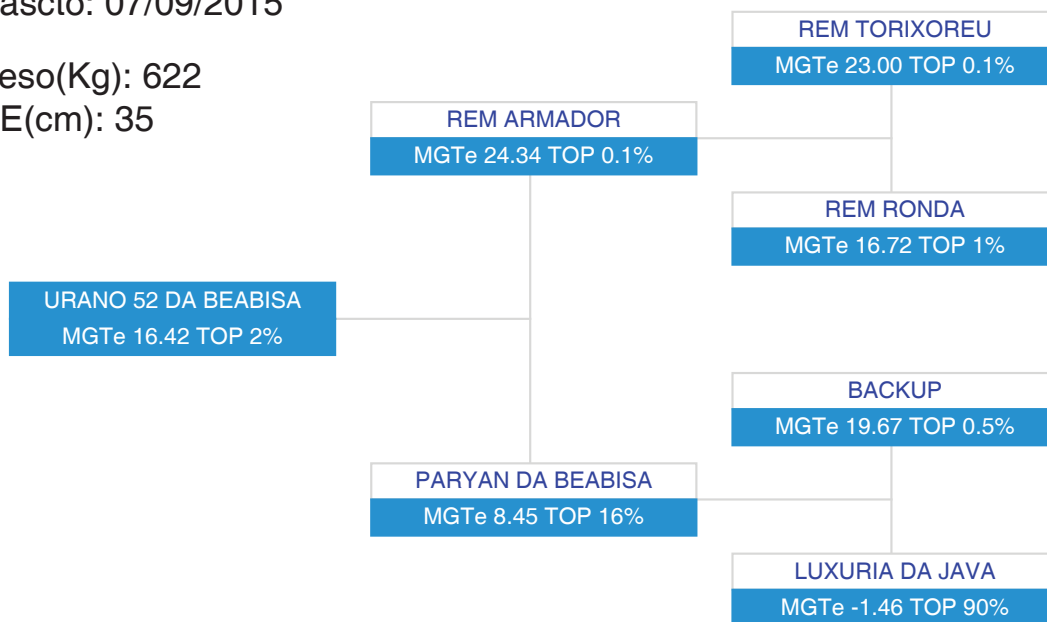

- Diamante - TOP 1%
- Esmeralda - TOP 5%
- Rubi - TOP 10%
- Safira - TOP 20%
- Topázio Imperial - TOP 30%
- TOP maiores 30%

PMGZ	iABCZ	PD-ED	PS-ED	PM-EM	TMD	IPP	STAY	PE-365	PE-450	AOL	ACAB
	20.23	6.67	13.07	0.26	3.30	-26.45	48.24	0,726	1,247	1,705	0,155
	2%	4%	1%	49%	17%	3%	2%	1%	0.5%	1%	5%

COMPRADOR:

VALOR: 24 parcelas de R\$ 340,00

# 1º LEILÃO & VITRINE GENÉTICA TOP BEABISA

01/08/2017 • 20:30 • CATÁLOGO DE TOUROS



## LOTE 18

## INDIVIDUAL

3ª AG - JUL/2017

URANO 61 DA BEABISA  
SÉRIE/RGN/RGD: BRMG/2395

Raça: Nelore Padrão

Sexo: Macho

Categoria: PO

Nascto: 09/09/2015

Peso(Kg): 670

CE(cm): 35

MGTe	DIPP	D3P	MP120	MP210	DP210	DP450	DSTAY	DPE365	DPE450	DAOL
18.00	-0.89	55.60	3.23	4.15	12.80	23.96	56.75	0.57	0.67	1.89
® 1%	® 8%	® 7%	® 4%	® 4%	® 0.5%	® 0.5%	® 16%	® 8%	® 9%	® 4%

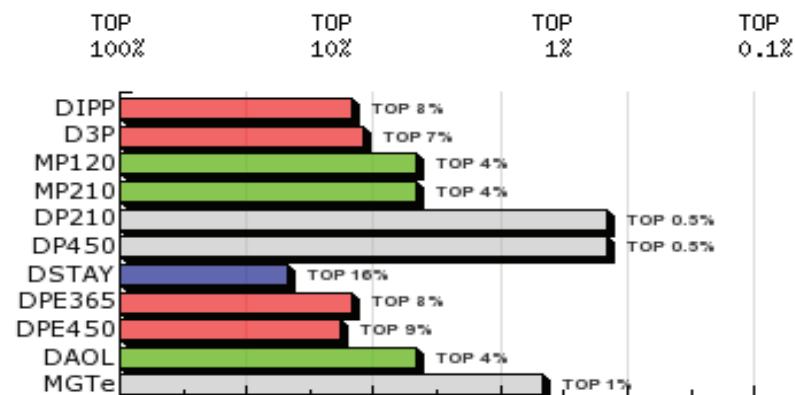
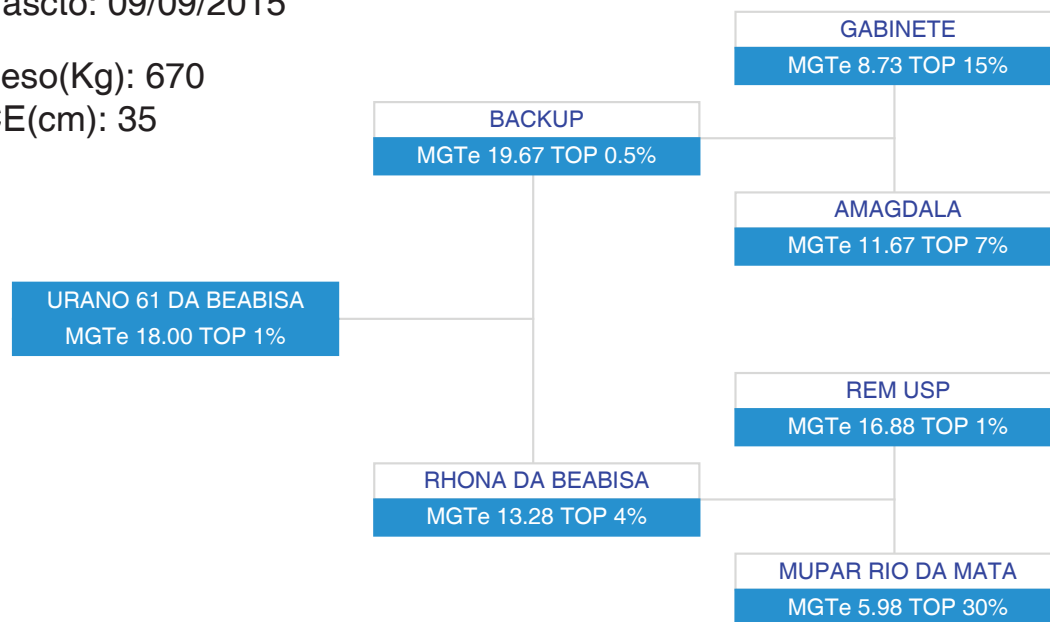

iABCZ	PD-ED	PS-ED	PM-EM	TMD	IPP	STAY	PE-365	PE-450	AOL	ACAB
34.18	11.12	19.77	3.34	9.98	-20.43	47.27	0.604	0.796	0.949	0.214
0.1%	0.1%	0.1%	1%	0.1%	5%	3%	2%	3%	5%	2%

COMPRADOR:

VALOR: 24 parcelas de R\$ 350,00

# 1º LEILÃO & VITRINE GENÉTICA TOP BEABISA

01/08/2017 • 20:30 • CATÁLOGO DE TOUROS



CANDIDATO:



## LOTE 19

## INDIVIDUAL

3ª AG - JUL/2017

URANO 74 DA BEABISA  
SÉRIE/RGN/RGD: BRMG/2427

Raça: Nelore Padrão

Sexo: Macho

Categoria: PO

Nascto: 21/09/2015

Peso(Kg): 648

CE(cm): 37

MGTe	DIPP	D3P	MP120	MP210	DP210	DP450	DSTAY	DPE365	DPE450	DAOL
15.68	-1.10	57.00	0.43	0.86	8.41	16.64	63.50	1.01	1.58	0.87
® 2%	® 3%	® 4%	® 60%	® 60%	® 6%	® 4%	® 1%	® 2%	® 0.5%	® 15%

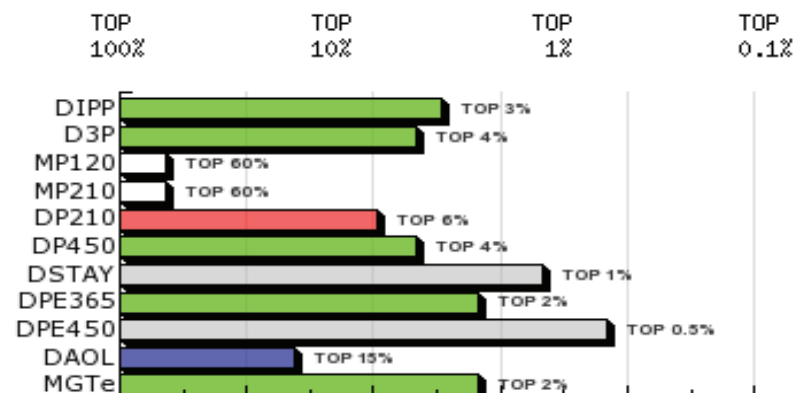
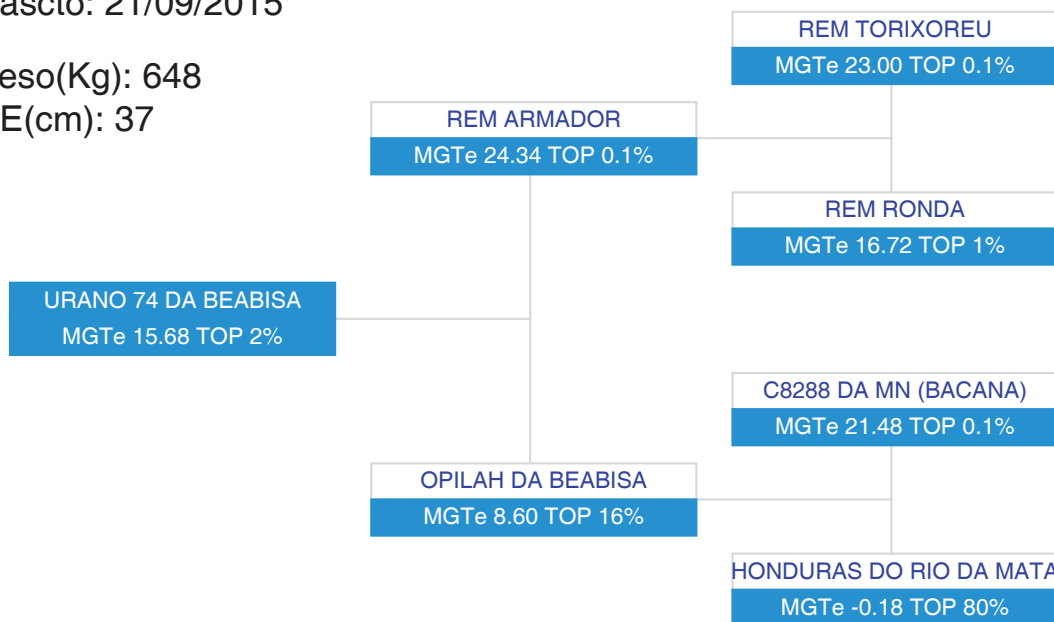

iABCZ	PD-ED	PS-ED	PM-EM	TMD	IPP	STAY	PE-365	PE-450	AOL	ACAB
19.97	6.55	15.83	-0.68	1.82	-19.77	47.96	0.814	1.663	0.455	0.089
2%	4%	0.5%	80%	34%	6%	2%	0.5%	0.1%	14%	12%

COMPRADOR:

VALOR: 24 parcelas de R\$ 350,00

# 1º LEILÃO & VITRINE GENÉTICA TOP BEABISA

01/08/2017 • 20:30 • CATÁLOGO DE TOUROS



CANDIDATO:



## LOTE 20

## BATERIA 02

3ª AG - JUL/2017

URANO 78 DA BEABISA  
SÉRIE/RGN/RGD: BRMG/2433

Raça: Nelore Padrão

Sexo: Macho

Categoria: PO

Nascto: 24/09/2015

Peso(Kg): 610

CE(cm): 34

MGTe	DIPP	D3P	MP120	MP210	DP210	DP450	DSTAY	DPE365	DPE450	DAOL
16.04	-1.12	54.15	1.61	1.83	8.14	18.03	61.80	0.85	1.11	2.20
® 2%	® 3%	® 12%	® 30%	® 35%	® 7%	® 3%	® 3%	® 3%	® 3%	® 3%

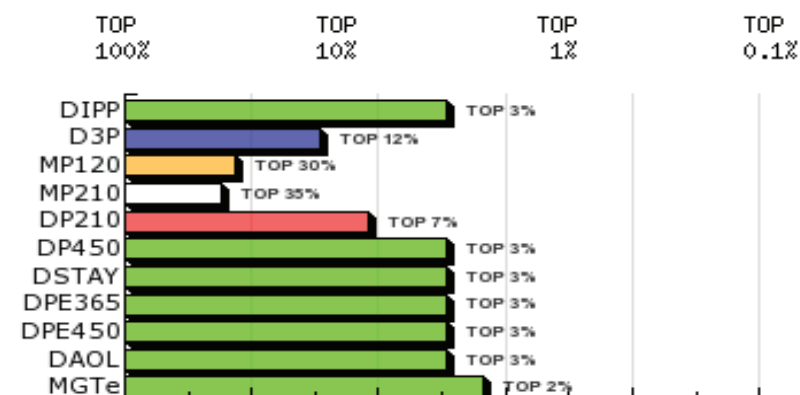
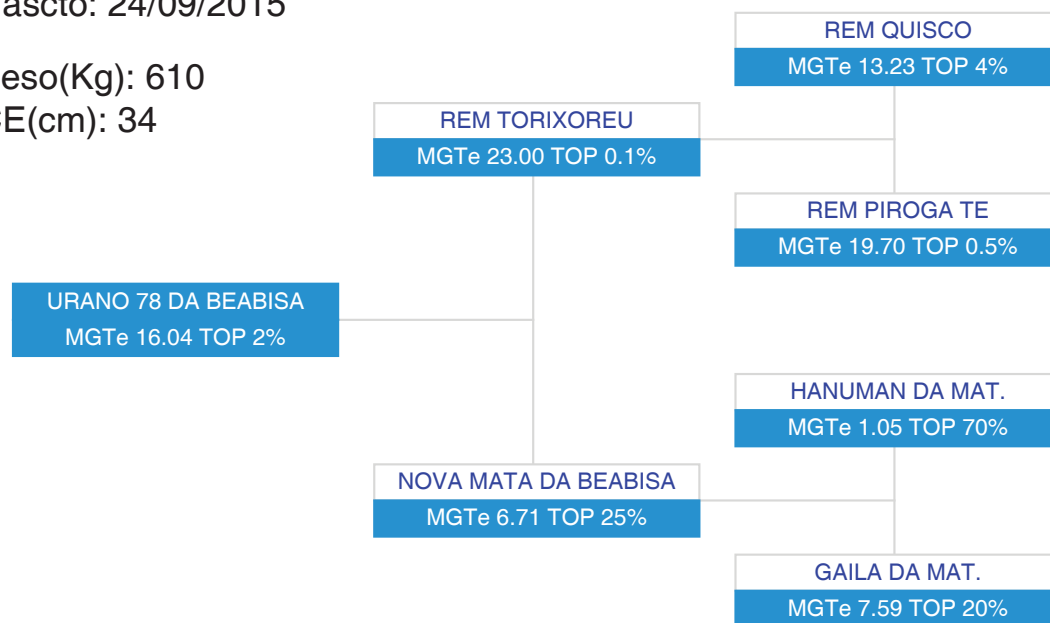

iABCZ	PD-ED	PS-ED	PM-EM	TMD	IPP	STAY	PE-365	PE-450	AOL	ACAB
21.1	7.12	13.08	1.09	5.27	-9.51	46.15	0.882	1.059	1.051	0.144
2%	3%	1%	23%	6%	19%	6%	0.5%	1%	4%	6%

COMPRADOR:

VALOR: 24 parcelas de R\$ 340,00

# 1º LEILÃO & VITRINE GENÉTICA TOP BEABISA

01/08/2017 • 20:30 • CATÁLOGO DE TOUROS



CANDIDATO:



## LOTE 21

## BATERIA 02

3ª AG - JUL/2017

URANO 161 DA BEABISA  
SÉRIE/RGN/RGD: BRMG/2589

Raça: Nelore Padrão

Sexo: Macho

Categoria: PO

Nascto: 26/11/2015

Peso(Kg): 605

CE(cm): 34

MGTe	DIPP	D3P	MP120	MP210	DP210	DP450	DSTAY	DPE365	DPE450	DAOL
19.13	-1.09	55.75	1.15	1.88	12.73	22.65	60.25	1.20	1.46	2.46
® 0.5%	® 3%	® 6%	® 40%	® 30%	® 0.5%	® 0.5%	® 5%	® 0.5%	® 1%	® 2%

URANO 161 DA BEABISA  
MGTe 19.13 TOP 0.5%

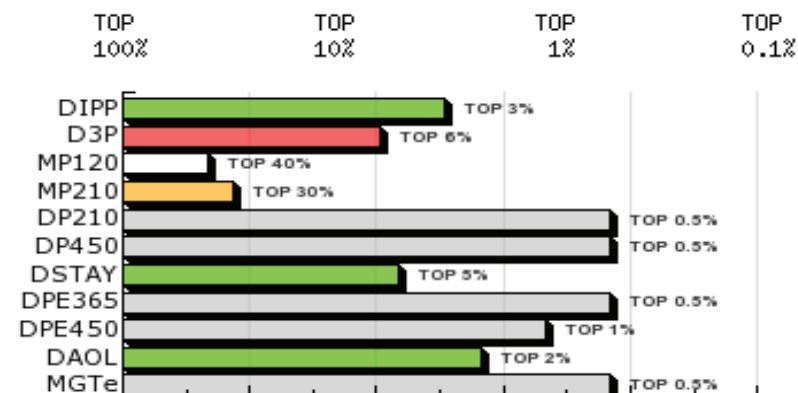
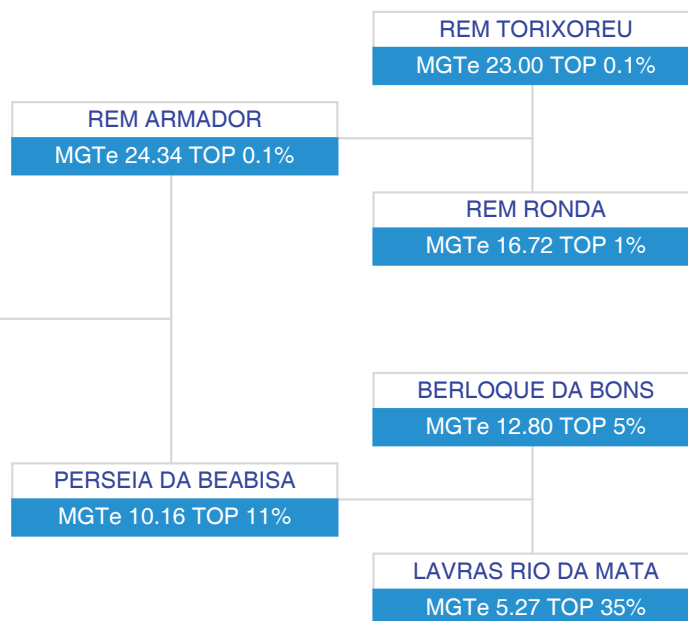

iABCZ	PD-ED	PS-ED	PM-EM	TMD	IPP	STAY	PE-365	PE-450	AOL	ACAB
22.85	10.20	14.18	-0.39	4.45	-16.65	45.30	1.155	1.346	0.979	0.015
1%	0.5%	0.5%	72%	9%	8%	9%	0.1%	0.5%	5%	42%

COMPRADOR:

VALOR: 24 parcelas de R\$ 340,00



# 1º LEILÃO & VITRINE GENÉTICA TOP BEABISA

01/08/2017 • 20:30 • CATÁLOGO DE TOUROS



## LOTE 22

## BATERIA 02

3ª AG - JUL/2017



URANO 24 DA BEABISA  
SÉRIE/RGN/RGD: BRMG/2316

Raça: Nelore Padrão

Sexo: Macho

Categoria: PO

Nascto: 26/08/2015

Peso(Kg): 620

CE(cm): 38

MGTe	DIPP	D3P	MP120	MP210	DP210	DP450	DSTAY	DPE365	DPE450	DAOL
14.57	-1.04	55.30	2.70	3.11	8.03	14.52	63.65	0.55	0.66	0.54
® 3%	® 4%	® 8%	® 9%	® 12%	® 7%	® 7%	® 1%	® 8%	® 10%	® 25%

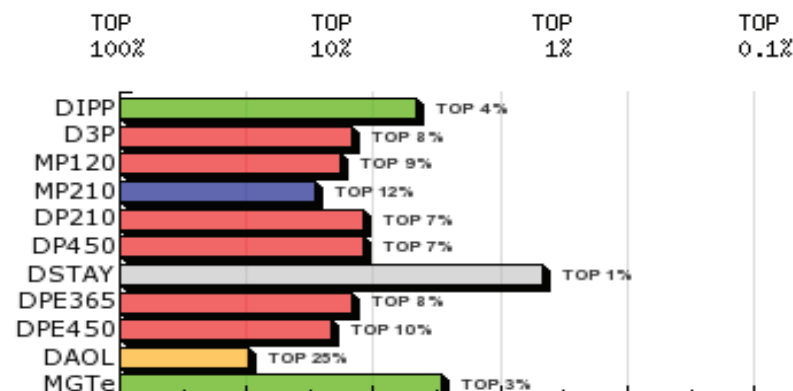
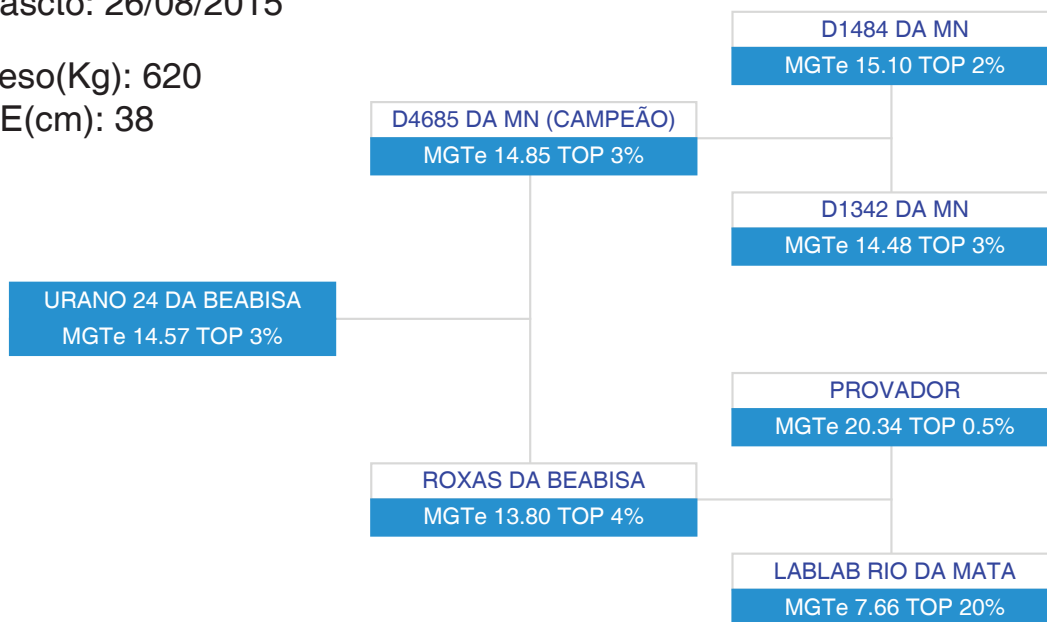

iABCZ	PD-ED	PS-ED	PM-EM	TMD	IPP	STAY	PE-365	PE-450	AOL	ACAB
20.22	6.76	11.40	0.88	3.94	-31.74	50.82	0.523	0.737	-0.033	0.476
2%	4%	2%	28%	12%	2%	0.1%	3%	3%	46%	0.1%

COMPRADOR:

VALOR: 24 parcelas de R\$ 340,00

# 1º LEILÃO & VITRINE GENÉTICA TOP BEABISA

01/08/2017 • 20:30 • CATÁLOGO DE TOUROS



CANDIDATO:



## LOTE 23

## BATERIA 02

3ª AG - JUL/2017

URANO 57 DA BEABISA  
SÉRIE/RGN/RGD: BRMG/2387

Raça: Nelore Padrão

Sexo: Macho

Categoria: PO

Nascto: 07/09/2015

Peso(Kg): 610

CE(cm): 34

MGTe	DIPP	D3P	MP120	MP210	DP210	DP450	DSTAY	DPE365	DPE450	DAOL
10.42	-0.44	49.95	2.71	2.74	8.04	12.81	55.50	0.39	0.32	0.72
® 10%	® 35%	® 70%	® 8%	® 16%	® 7%	® 10%	® 25%	® 15%	® 25%	® 18%

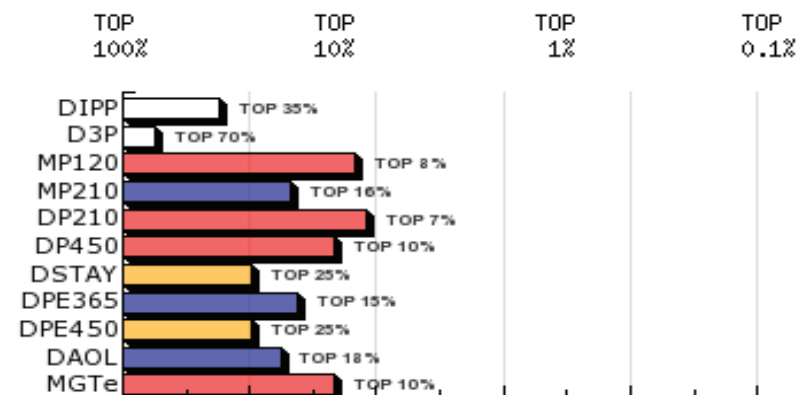
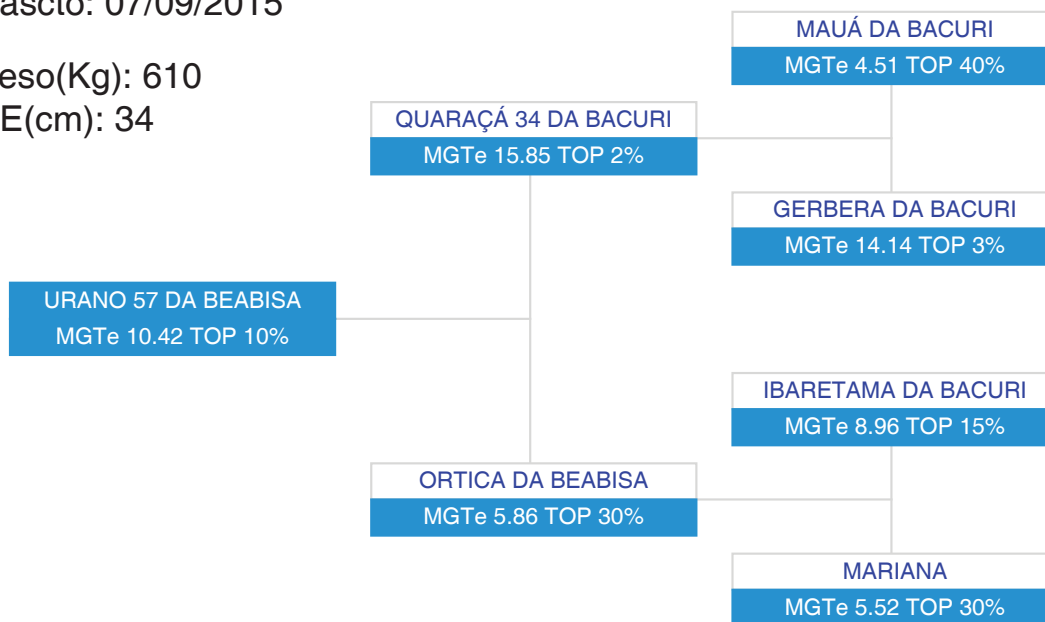

iABCZ	PD-ED	PS-ED	PM-EM	TMD	IPP	STAY	PE-365	PE-450	AOL	ACAB
14.16	6.02	8.96	0.93	4.06	-3.97	41.69	0.401	0.344	1.158	-0.028
8%	6%	5%	27%	12%	35%	39%	6%	15%	3%	67%

COMPRADOR:

VALOR: 24 parcelas de R\$ 340,00

# 1º LEILÃO & VITRINE GENÉTICA TOP BEABISA

01/08/2017 • 20:30 • CATÁLOGO DE TOUROS



## LOTE 24

## INDIVIDUAL

3ª AG - JUL/2017

URANO 102 DA BEABISA  
SÉRIE/RGN/RGD: BRMG/2477

Raça: Nelore Padrão

Sexo: Macho

Categoria: PO

Nascto: 04/10/2015

Peso(Kg): 645

CE(cm): 35

MGTe	DIPP	D3P	MP120	MP210	DP210	DP450	DSTAY	DPE365	DPE450	DAOL
15.28	-1.21	57.25	1.86	3.84	9.34	15.48	57.45	0.91	1.12	2.73
® 2%	® 2%	® 3%	® 25%	® 6%	® 4%	® 5%	® 13%	® 2%	® 3%	® 1%

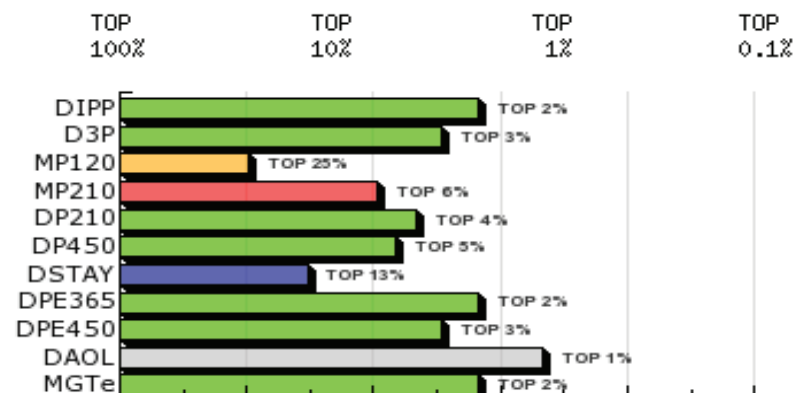
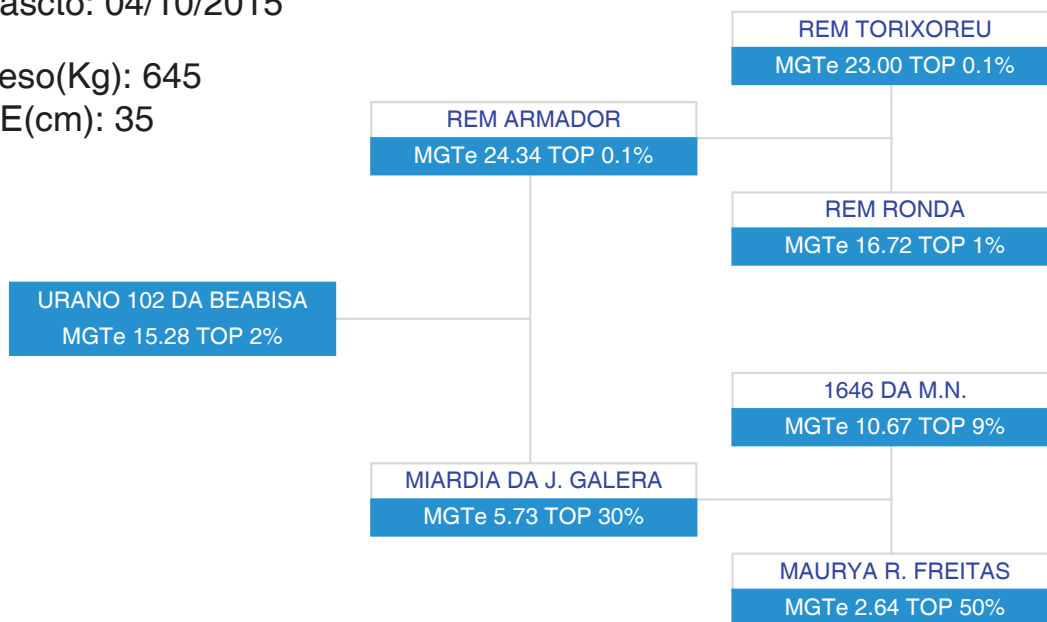

- Diamante - TOP 1%
- Esmeralda - TOP 5%
- Rubi - TOP 10%
- Safira - TOP 20%
- Topázio Imperial - TOP 30%
- TOP maiores 30%

iABCZ	PD-ED	PS-ED	PM-EM	TMD	IPP	STAY	PE-365	PE-450	AOL	ACAB
25.16	8.72	14.09	1.24	6.34	-17.49	46.51	0.949	1.207	1.014	0.024
0.5%	1%	1%	20%	3%	8%	5%	0.5%	0.5%	4%	37%

COMPRADOR:

VALOR: 24 parcelas de R\$ 350,00

# 1º LEILÃO & VITRINE GENÉTICA TOP BEABISA

01/08/2017 • 20:30 • CATÁLOGO DE TOUROS



CANDIDATO:



## LOTE 25

## INDIVIDUAL

3ª AG - JUL/2017

URANO 72 DA BEABISA  
SÉRIE/RGN/RGD: BRMG/2422

Raça: Nelore Padrão

Sexo: Macho

Categoria: PO

Nascto: 19/09/2015

Peso(Kg): 618

CE(cm): 34

MGTe	DIPP	D3P	MP120	MP210	DP210	DP450	DSTAY	DPE365	DPE450	DAOL
14.78	-1.16	56.90	1.51	2.07	7.73	16.99	56.50	0.97	1.47	2.84
® 3%	® 2%	® 4%	® 30%	® 30%	® 8%	® 4%	® 17%	® 2%	® 1%	® 1%

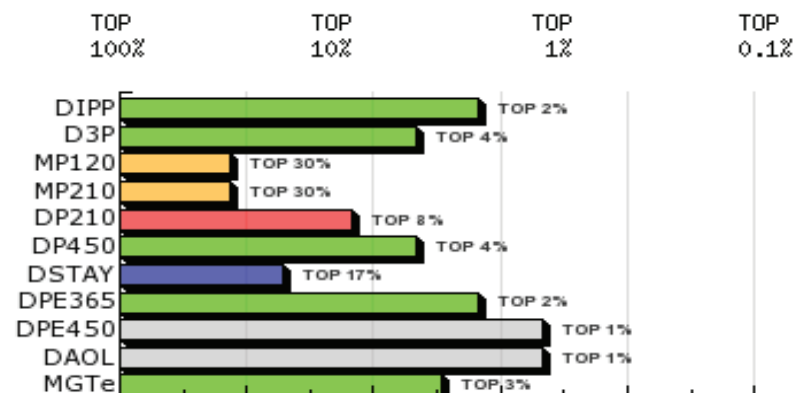
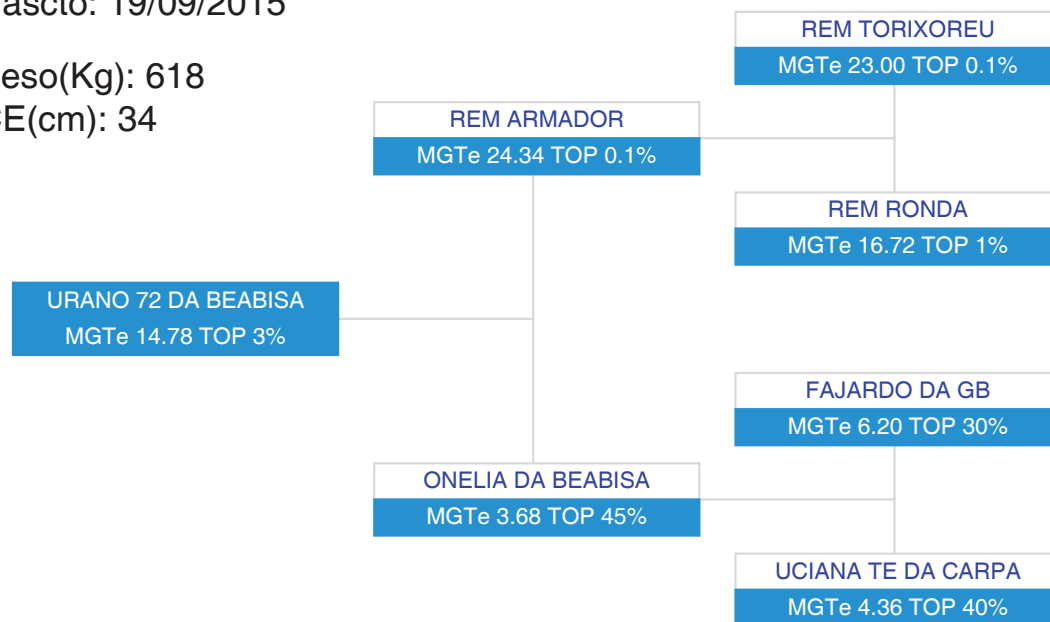

- Diamante - TOP 1%
- Esmeralda - TOP 5%
- Rubi - TOP 10%
- Safira - TOP 20%
- Topázio Imperial - TOP 30%
- TOP maiores 30%

iABCZ	PD-ED	PS-ED	PM-EM	TMD	IPP	STAY	PE-365	PE-450	AOL	ACAB
20.17	5.91	12.49	0.08	2.53	-23.59	44.53	0.878	1.495	1.120	0.108
2%	6%	2%	56%	25%	4%	12%	0.5%	0.1%	3%	9%

COMPRADOR:

VALOR: 24 parcelas de R\$ 350,00

# 1º LEILÃO & VITRINE GENÉTICA TOP BEABISA

01/08/2017 • 20:30 • CATÁLOGO DE TOUROS



CANDIDATO:



## LOTE 26

## INDIVIDUAL

3ª AG - JUL/2017

URANO 60 DA BEABISA  
SÉRIE/RGN/RGD: BRMG/2391

Raça: Nelore Padrão

Sexo: Macho

Categoria: PO

Nascto: 08/09/2015

Peso(Kg): 620

CE(cm): 33

MGTe	DIPP	D3P	MP120	MP210	DP210	DP450	DSTAY	DPE365	DPE450	DAOL
12.90	-0.87	57.90	0.46	0.69	8.48	15.32	56.80	0.42	0.32	2.16
® 5%	® 8%	® 3%	® 60%	® 60%	® 6%	® 6%	® 15%	® 13%	® 25%	® 3%

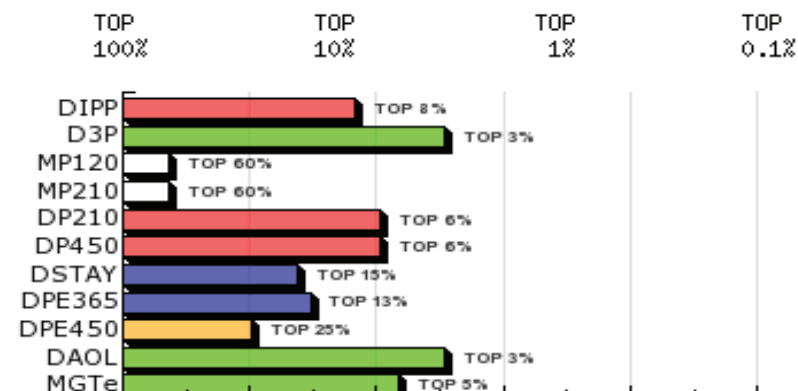
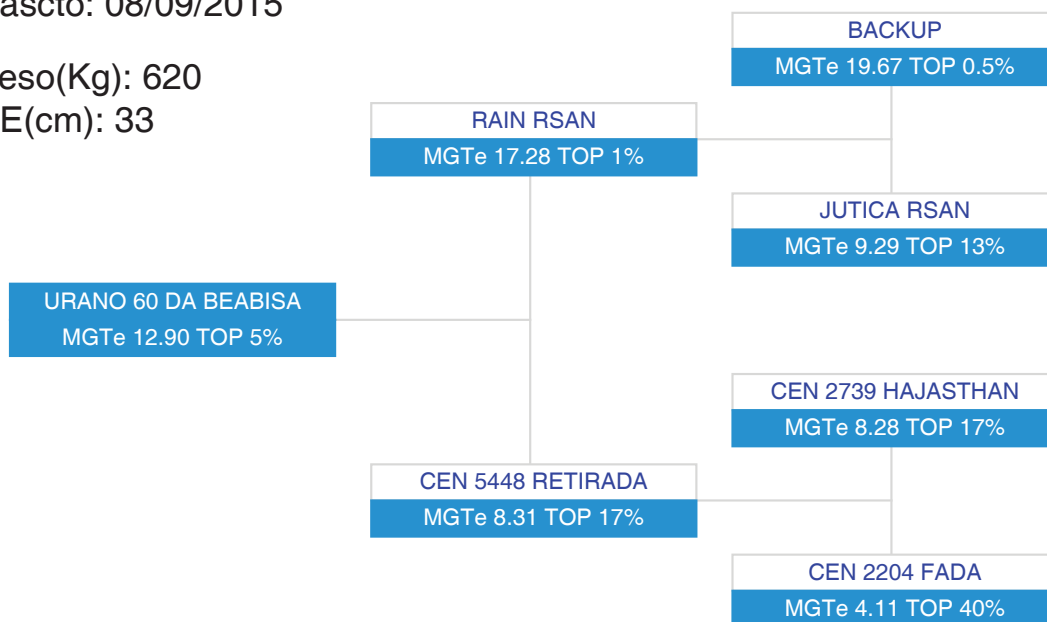

iABCZ	PD-ED	PS-ED	PM-EM	TMD	IPP	STAY	PE-365	PE-450	AOL	ACAB
17.51	8.41	11.11	-0.48	3.46	-22.37	44.77	0.452	0.488	0.807	0.073
4%	1%	3%	75%	16%	4%	11%	4%	8%	6%	16%

COMPRADOR:

VALOR: 24 parcelas de R\$ 350,00

# 1º LEILÃO & VITRINE GENÉTICA TOP BEABISA

01/08/2017 • 20:30 • CATÁLOGO DE TOUROS



CANDIDATO:



## LOTE 27

## INDIVIDUAL

3ª AG - JUL/2017

URANO 10 DA BEABISA  
SÉRIE/RGN/RGD: BRMG/2292

Raça: Nelore Padrão

Sexo: Macho

Categoria: PO

Nascto: 21/08/2015

Peso(Kg): 650

CE(cm): 37

MGTe	DIPP	D3P	MP120	MP210	DP210	DP450	DSTAY	DPE365	DPE450	DAOL
14.16	-0.50	55.85	3.08	3.86	8.51	15.57	57.95	1.03	1.42	1.40
® 3%	® 30%	® 6%	® 5%	® 6%	® 5%	® 5%	® 11%	® 2%	® 1%	® 8%

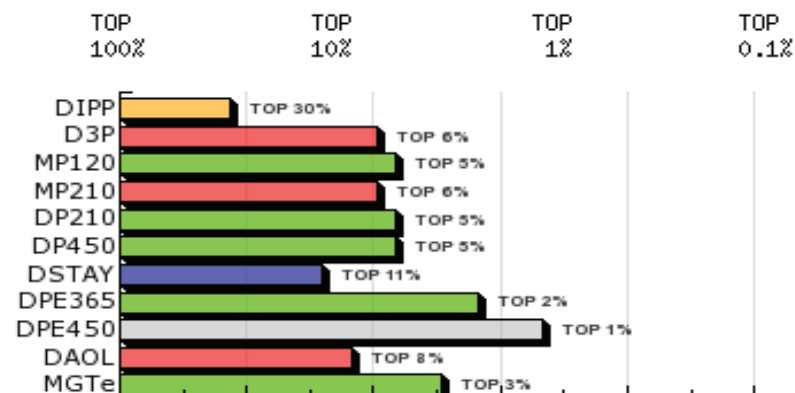
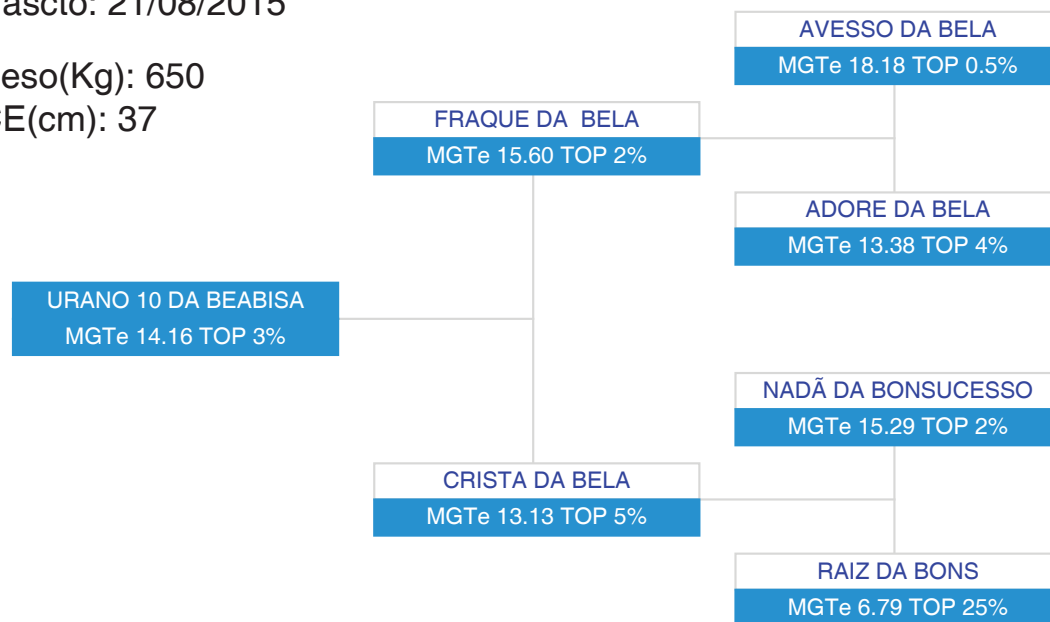

iABCZ	PD-ED	PS-ED	PM-EM	TMD	IPP	STAY	PE-365	PE-450	AOL	ACAB
23.76	5.64	11.47	2.29	6.39	-16.53	47.08	0.837	1.429	1.497	-0.087
1%	7%	2%	5%	3%	8%	3%	0.5%	0.5%	2%	86%

COMPRADOR:

VALOR: 24 parcelas de R\$ 350,00

# 1º LEILÃO & VITRINE GENÉTICA TOP BEABISA

01/08/2017 • 20:30 • CATÁLOGO DE TOUROS



CANDIDATO:



## LOTE 28

## BATERIA 03

3ª AG - JUL/2017

URANO 14 DA BEABISA  
SÉRIE/RGN/RGD: BRMG/2301

Raça: Nelore Padrão

Sexo: Macho

Categoria: PO

Nascto: 23/08/2015

Peso(Kg): 588

CE(cm): 33

MGTe	DIPP	D3P	MP120	MP210	DP210	DP450	DSTAY	DPE365	DPE450	DAOL
13.93	-1.06	57.65	1.42	2.14	8.04	12.65	59.40	1.56	1.63	1.27
® 4%	® 4%	® 3%	® 35%	® 25%	® 7%	® 11%	® 7%	® 0.1%	® 0.5%	® 9%

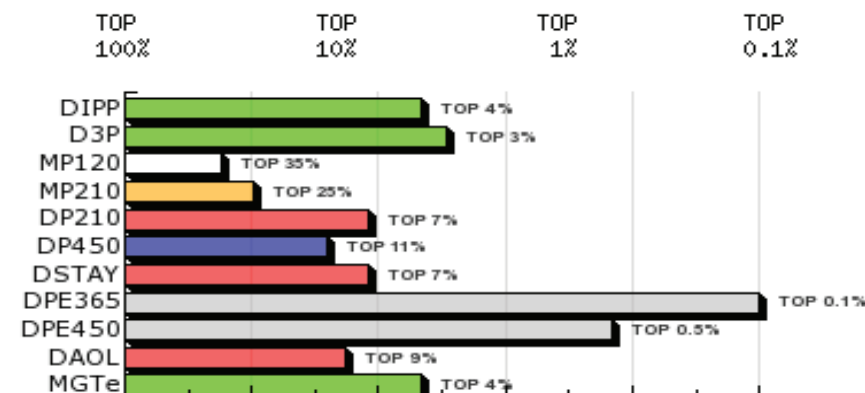
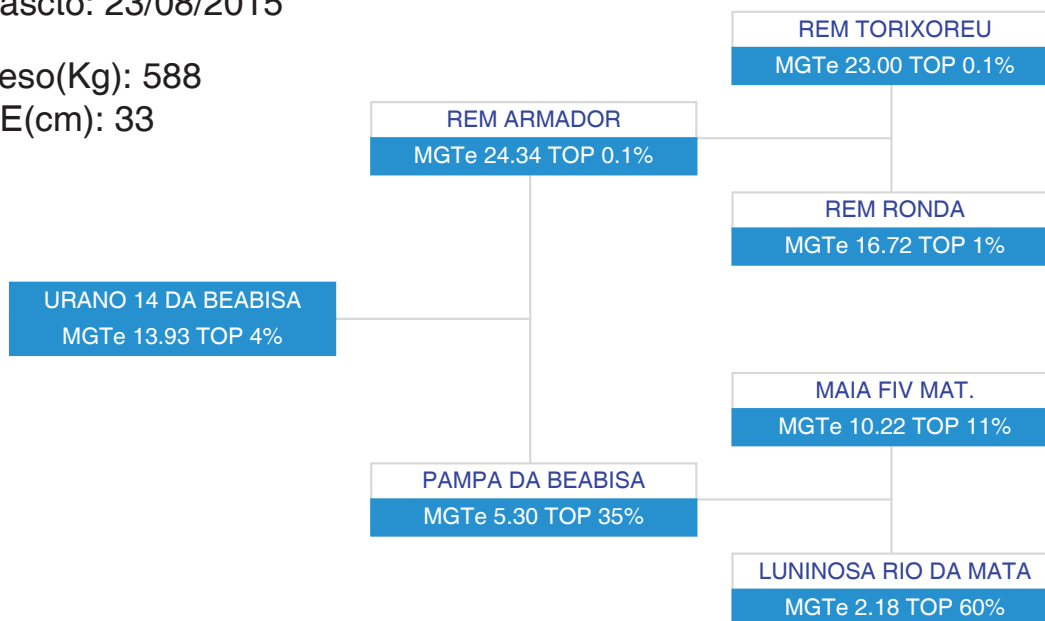

- Diamante - TOP 1%
- Esmeralda - TOP 5%
- Rubi - TOP 10%
- Safira - TOP 20%
- Topázio Imperial - TOP 30%
- TOP maiores 30%

iABCZ	PD-ED	PS-ED	PM-EM	TMD	IPP	STAY	PE-365	PE-450	AOL	ACAB
21.31	7.86	11.59	0.66	4.31	-16.93	44.80	1.053	1.458	0.476	-0.008
2%	2%	2%	35%	10%	8%	11%	0.1%	0.1%	13%	56%

COMPRADOR:

VALOR: 24 parcelas de R\$ 340,00

# 1º LEILÃO & VITRINE GENÉTICA TOP BEABISA

01/08/2017 • 20:30 • CATÁLOGO DE TOUROS



## LOTE 29

## BATERIA 03

3ª AG - JUL/2017

URANO 75 DA BEABISA  
SÉRIE/RGN/RGD: BRMG/2429

Raça: Nelore Padrão

Sexo: Macho

Categoria: PO

Nascto: 22/09/2015

Peso(Kg): 621

CE(cm): 33

MGTe	DIPP	D3P	MP120	MP210	DP210	DP450	DSTAY	DPE365	DPE450	DAOL
15.84	-1.14	55.85	2.96	4.39	8.57	15.47	61.15	0.99	1.30	1.77
® 2%	® 3%	® 6%	® 6%	® 3%	® 5%	® 5%	® 4%	® 2%	® 2%	® 5%

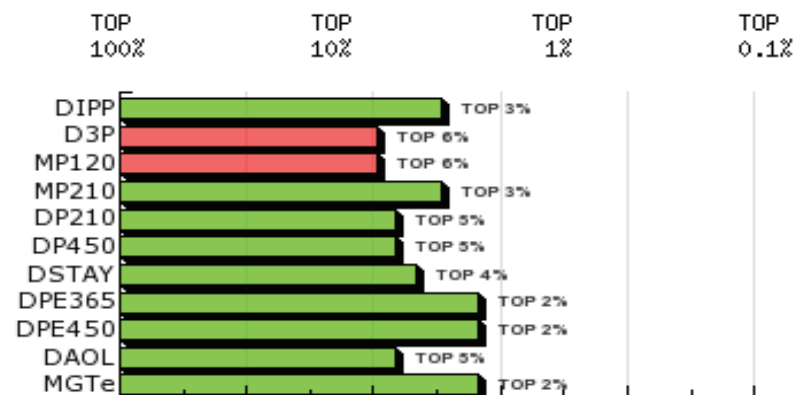
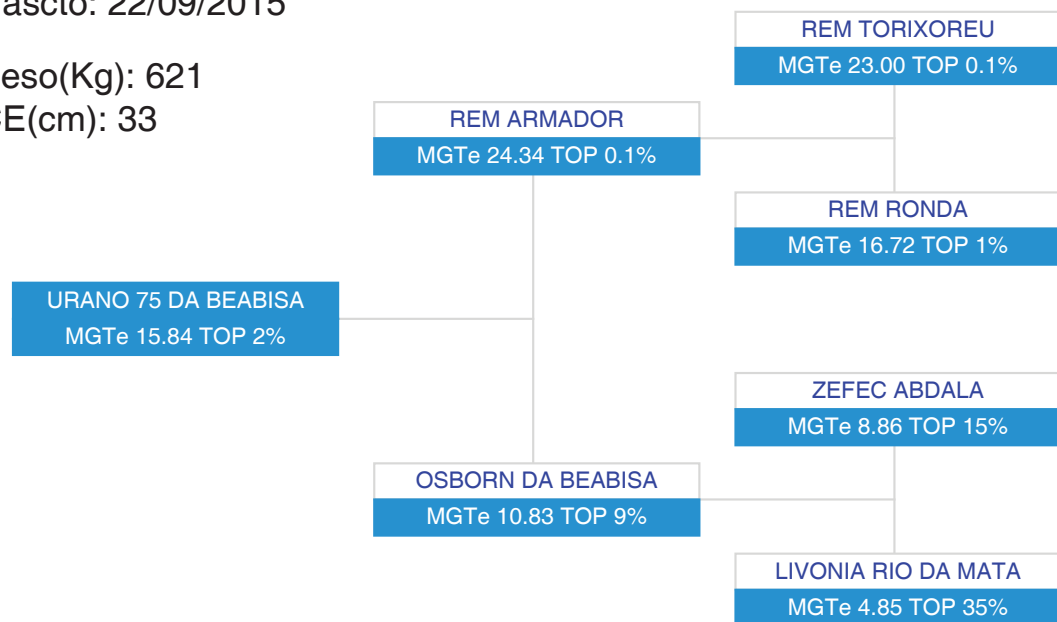

iABCZ	PD-ED	PS-ED	PM-EM	TMD	IPP	STAY	PE-365	PE-450	AOL	ACAB
21	7.25	10.88	0.98	5.00	-18.60	45.38	1.037	1.191	0.910	0.031
2%	3%	3%	26%	7%	7%	8%	0.1%	0.5%	5%	33%

COMPRADOR:

VALOR: 24 parcelas de R\$ 340,00



# 1º LEILÃO & VITRINE GENÉTICA TOP BEABISA

01/08/2017 • 20:30 • CATÁLOGO DE TOUROS



## LOTE 30

## BATERIA 03

3ª AG - JUL/2017

URANO 105 DA BEABISA  
SÉRIE/RGN/RGD: BRMG/2480

Raça: Nelore Padrão

Sexo: Macho

Categoria: PO

Nascto: 05/10/2015

Peso(Kg): 615

CE(cm): 33

MGTe	DIPP	D3P	MP120	MP210	DP210	DP450	DSTAY	DPE365	DPE450	DAOL
16.36	-0.98	55.50	1.62	2.81	7.26	17.47	58.65	1.40	1.76	4.15
® 2%	® 5%	® 7%	® 30%	® 15%	® 10%	® 3%	® 9%	® 0.5%	® 0.5%	® 0.1%

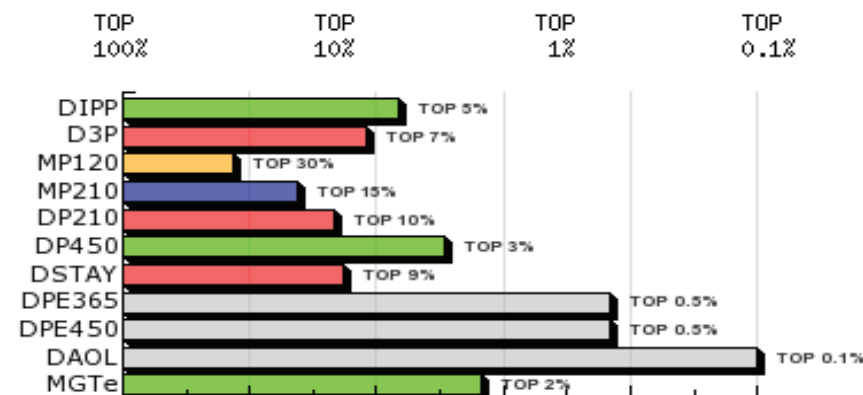
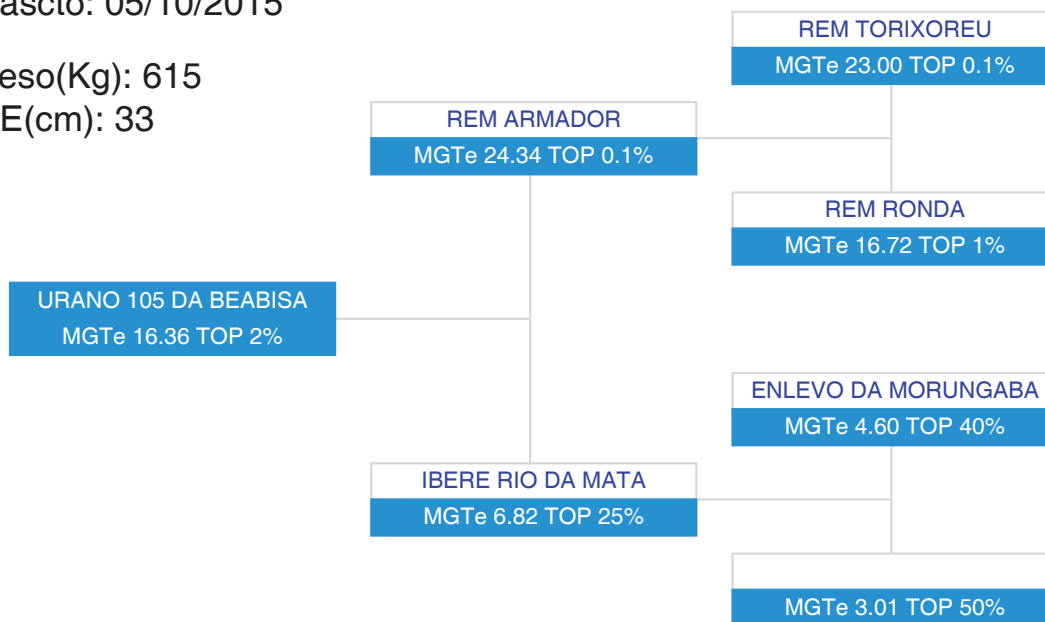

iABCZ	PD-ED	PS-ED	PM-EM	TMD	IPP	STAY	PE-365	PE-450	AOL	ACAB
17.1	4.82	10.24	-0.03	2.29	-14.61	44.65	1.257	1.504	0.808	0.045
4%	11%	4%	60%	28%	11%	12%	0.1%	0.1%	6%	26%

COMPRADOR:

VALOR: 24 parcelas de R\$ 340,00

# 1º LEILÃO & VITRINE GENÉTICA TOP BEABISA

01/08/2017 • 20:30 • CATÁLOGO DE TOUROS



CANDIDATO:



## LOTE 31

## BATERIA 03

3ª AG - JUL/2017

URANO 3 DA BEABISA  
SÉRIE/RGN/RGD: BRMG/2274

Raça: Nelore Padrão

Sexo: Macho

Categoria: PO

Nascto: 19/08/2015

Peso(Kg): 605

CE(cm): 34

MGTe	DIPP	D3P	MP120	MP210	DP210	DP450	DSTAY	DPE365	DPE450	DAOL
10.87	-0.81	53.55	0.23	0.44	5.78	8.12	59.85	1.09	1.29	2.09
® 9%	® 10%	® 16%	® 70%	® 70%	® 18%	® 30%	® 6%	® 1%	® 2%	® 3%

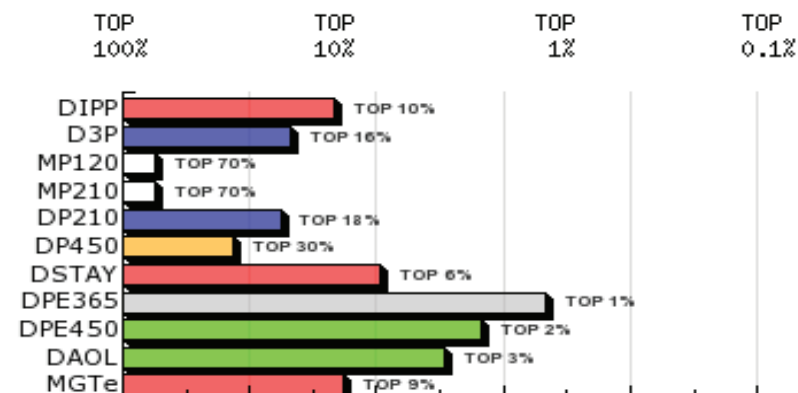
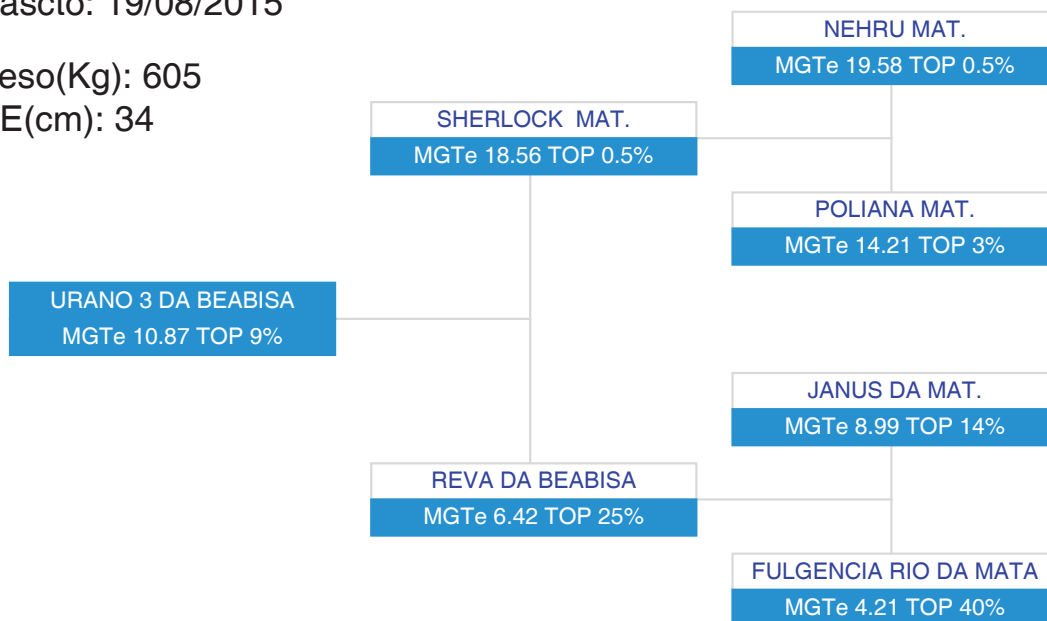

PMGZ	iABCZ	PD-ED	PS-ED	PM-EM	TMD	IPP	STAY	PE-365	PE-450	AOL	ACAB
	16.8	7.79	10.81	-0.68	2.96	-15.88	45.52	1.070	1.280	0.799	0.268
	5%	2%	3%	80%	20%	9%	8%	0.1%	0.5%	6%	1%

COMPRADOR:

VALOR: 24 parcelas de R\$ 340,00

# 1º LEILÃO & VITRINE GENÉTICA TOP BEABISA

01/08/2017 • 20:30 • CATÁLOGO DE TOUROS



CANDIDATO:



## LOTE 32

## INDIVIDUAL

3ª AG - JUL/2017

URANO 96 DA BEABISA  
SÉRIE/RGN/RGD: BRMG/2466

Raça: Nelore Padrão

Sexo: Macho

Categoria: PO

Nascto: 02/10/2015

Peso(Kg): 672

CE(cm): 34

MGTe	DIPP	D3P	MP120	MP210	DP210	DP450	DSTAY	DPE365	DPE450	DAOL
16.35	-0.81	54.80	1.46	2.05	9.38	16.27	64.00	1.06	1.16	1.92
® 2%	® 10%	® 9%	® 30%	® 30%	® 3%	® 4%	® 1%	® 1%	® 3%	® 4%

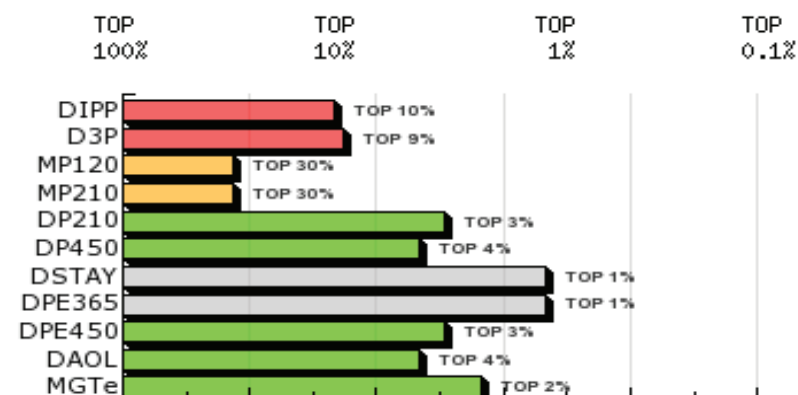
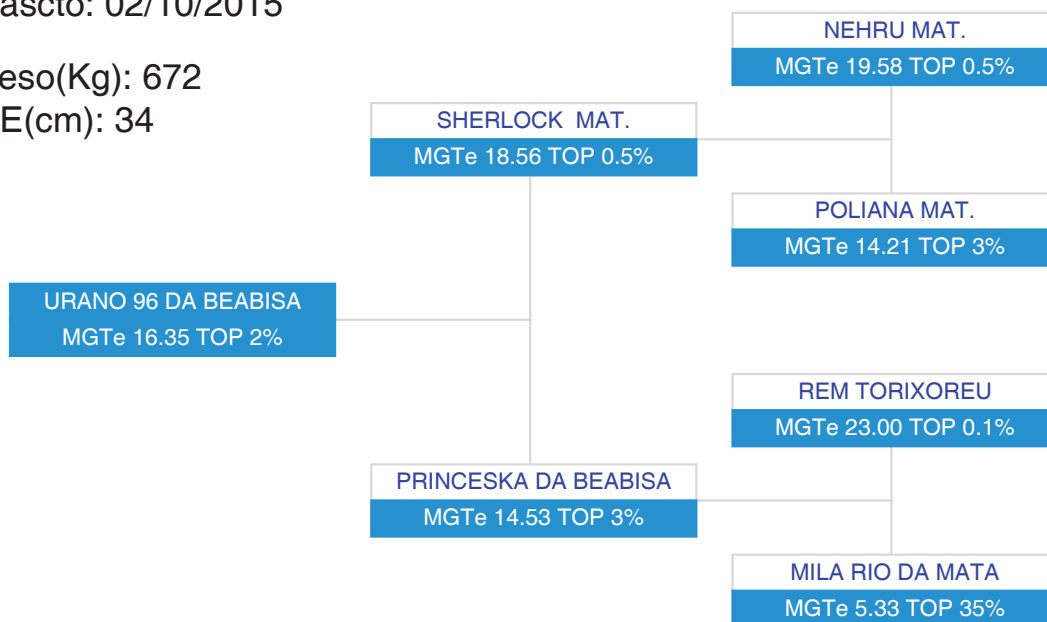

iABCZ	PD-ED	PS-ED	PM-EM	TMD	IPP	STAY	PE-365	PE-450	AOL	ACAB
26.9	10.02	16.32	1.24	6.69	-16.30	46.29	1.178	1.266	1.316	0.130
0.5%	0.5%	0.5%	20%	2%	9%	5%	0.1%	0.5%	2%	7%

COMPRADOR:

VALOR: 24 parcelas de R\$ 350,00

# 1º LEILÃO & VITRINE GENÉTICA TOP BEABISA

01/08/2017 • 20:30 • CATÁLOGO DE TOUROS



CANDIDATO:



## LOTE 33

## INDIVIDUAL

3ª AG - JUL/2017

URANO 35 DA BEABISA  
SÉRIE/RGN/RGD: BRMG/2333

Raça: Nelore Padrão

Sexo: Macho

Categoria: PO

Nascto: 29/08/2015

Peso(Kg): 680

CE(cm): 38

MGTe	DIPP	D3P	MP120	MP210	DP210	DP450	DSTAY	DPE365	DPE450	DAOL
13.01	-0.37	52.70	1.62	3.03	8.24	16.06	56.55	0.70	0.89	2.00
® 5%	® 45%	® 25%	® 30%	® 13%	® 6%	® 5%	® 16%	® 5%	® 5%	® 4%

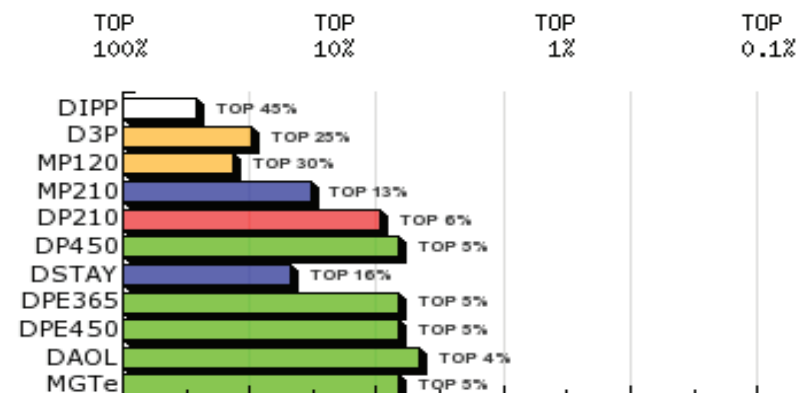
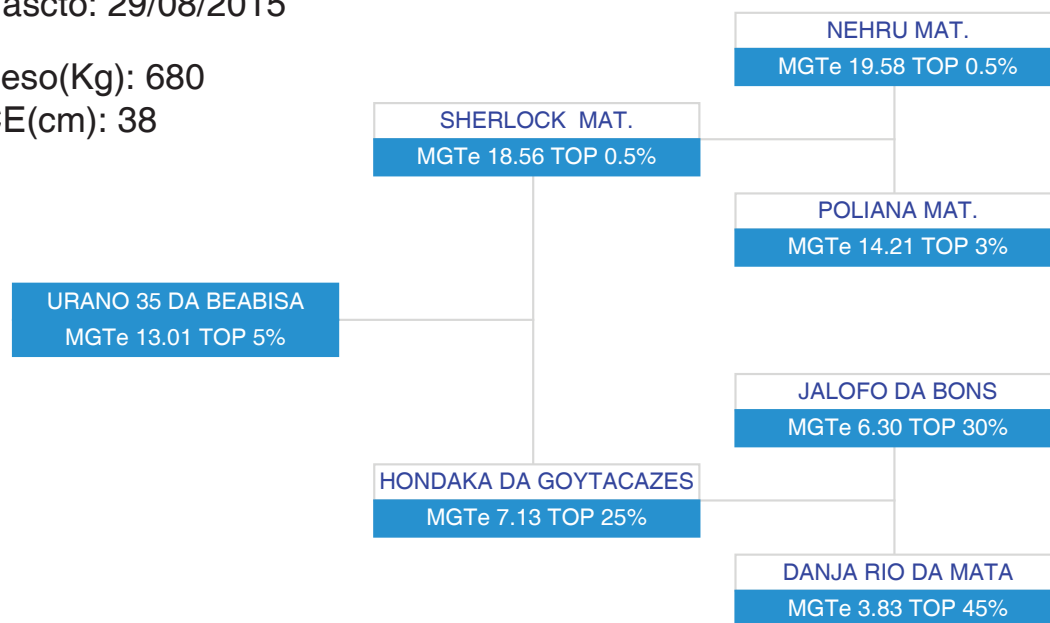

iABCZ	PD-ED	PS-ED	PM-EM	TMD	IPP	STAY	PE-365	PE-450	AOL	ACAB
26.3	11.55	15.33	1.73	8.36	-1.30	42.17	0.810	0.976	1.221	0.183
0.5%	0.1%	0.5%	12%	0.5%	46%	33%	0.5%	2%	3%	3%

COMPRADOR:

VALOR: 24 parcelas de R\$ 350,00

# 1º LEILÃO & VITRINE GENÉTICA TOP BEABISA

01/08/2017 • 20:30 • CATÁLOGO DE TOUROS



## LOTE 34

## BATERIA 04

3ª AG - JUL/2017

URANO 160 DA BEABISA  
SÉRIE/RGN/RGD: BRMG/2586

Raça: Nelore Padrão

Sexo: Macho

Categoria: PO

Nascto: 25/11/2015

Peso(Kg): 603

CE(cm): 33

MGTe	DIPP	D3P	MP120	MP210	DP210	DP450	DSTAY	DPE365	DPE450	DAOL
16.16	-1.02	57.25	2.64	4.45	9.02	16.63	58.70	0.91	1.18	3.04
® 2%	® 4%	® 3%	® 9%	® 3%	® 4%	® 4%	® 9%	® 2%	® 3%	® 0.5%

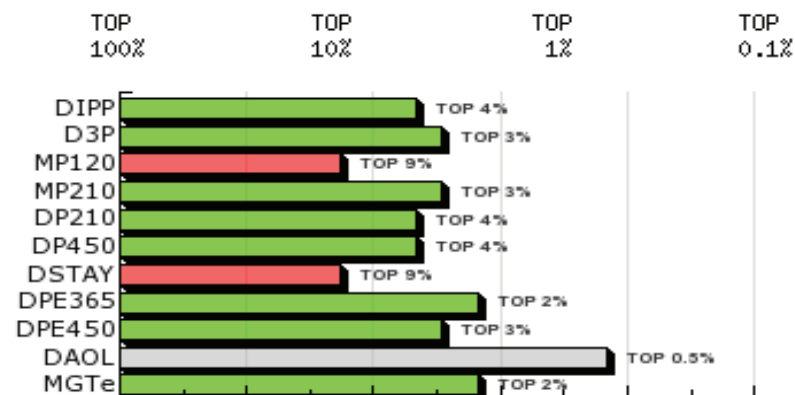
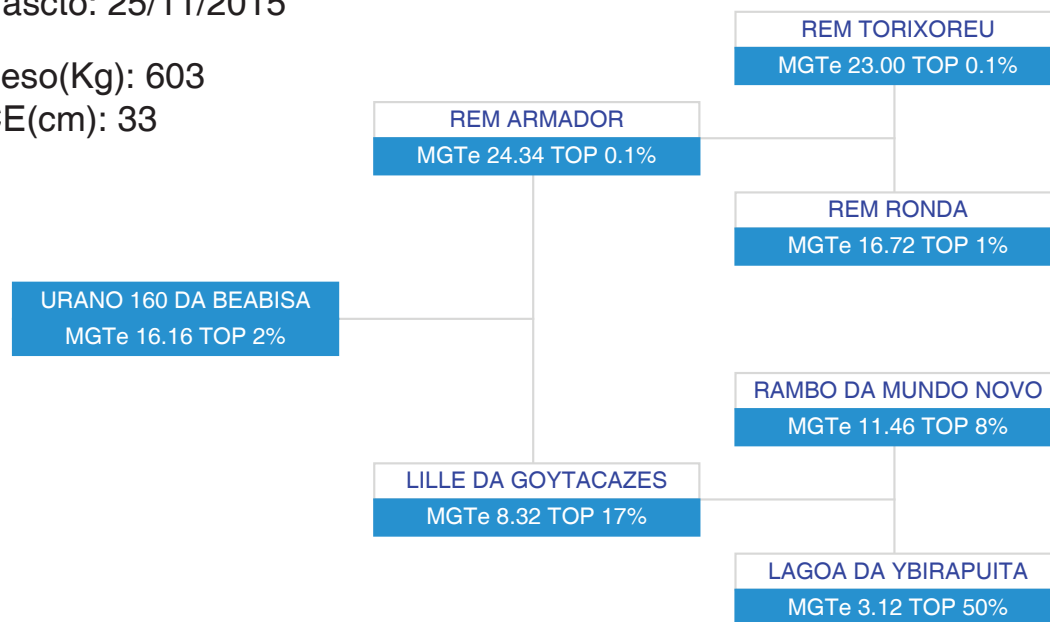

iABCZ	PD-ED	PS-ED	PM-EM	TMD	IPP	STAY	PE-365	PE-450	AOL	ACAB
24.32	7.88	12.79	1.29	5.94	-19.49	43.86	0.921	1.325	0.727	0.034
1%	2%	1%	19%	4%	6%	17%	0.5%	0.5%	7%	31%

COMPRADOR:

VALOR: 24 parcelas de R\$ 340,00

# 1º LEILÃO & VITRINE GENÉTICA TOP BEABISA

01/08/2017 • 20:30 • CATÁLOGO DE TOUROS



## LOTE 35

## BATERIA 04

3ª AG - JUL/2017

URANO 121 DA BEABISA  
SÉRIE/RGN/RGD: BRMG/2508

Raça: Nelore Padrão

Sexo: Macho

Categoria: PO

Nascto: 27/10/2015

Peso(Kg): 606

CE(cm): 37

MGTe	DIPP	D3P	MP120	MP210	DP210	DP450	DSTAY	DPE365	DPE450	DAOL
17.01	-1.23	58.05	2.43	3.57	8.95	15.27	61.55	0.85	1.01	3.97
® 1%	® 2%	® 2%	® 12%	® 8%	® 4%	® 6%	® 3%	® 3%	® 4%	® 0.1%

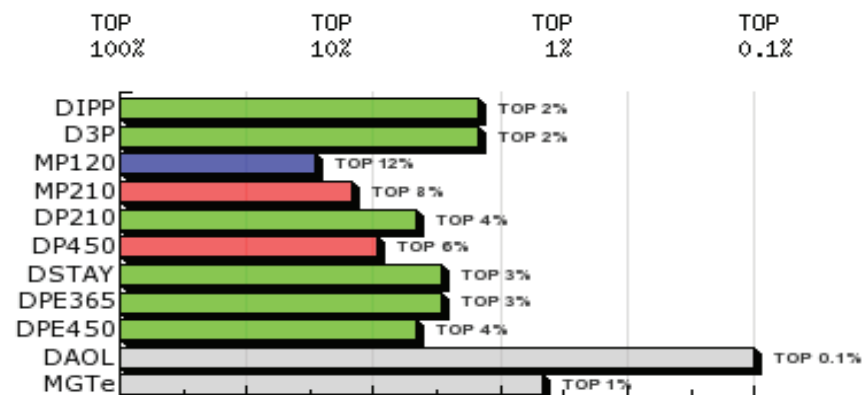
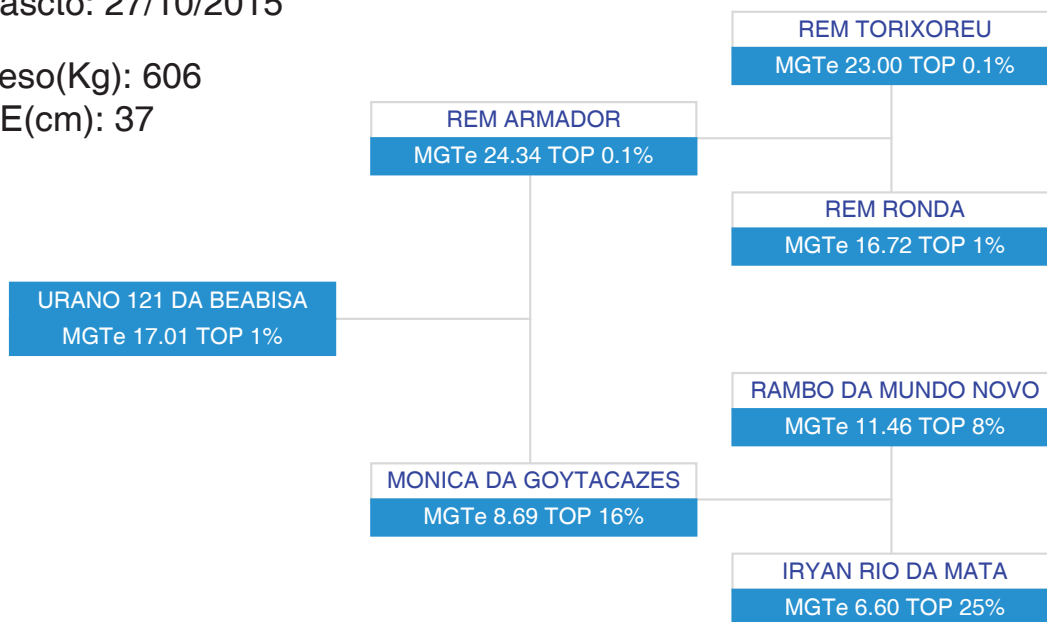

iABCZ	PD-ED	PS-ED	PM-EM	TMD	IPP	STAY	PE-365	PE-450	AOL	ACAB
24.75	8.75	13.10	0.93	5.53	-23.02	47.20	1.196	1.397	0.803	-0.032
1%	1%	1%	27%	5%	4%	3%	0.1%	0.5%	6%	69%

COMPRADOR:

VALOR: 24 parcelas de R\$ 340,00

# 1º LEILÃO & VITRINE GENÉTICA TOP BEABISA

01/08/2017 • 20:30 • CATÁLOGO DE TOUROS



CANDIDATO:



## LOTE 36

## BATERIA 04

3ª AG - JUL/2017

URANO 116 DA BEABISA  
SÉRIE/RGN/RGD: BRMG/2495

Raça: Nelore Padrão

Sexo: Macho

Categoria: PO

Nascto: 17/10/2015

Peso(Kg): 604

CE(cm): 33

MGTe	DIPP	D3P	MP120	MP210	DP210	DP450	DSTAY	DPE365	DPE450	DAOL
15.91	-1.11	54.70	1.79	2.65	8.58	14.55	62.25	0.86	1.06	3.26
® 2%	® 3%	® 10%	® 25%	® 18%	® 5%	® 7%	® 2%	® 3%	® 3%	® 0.5%

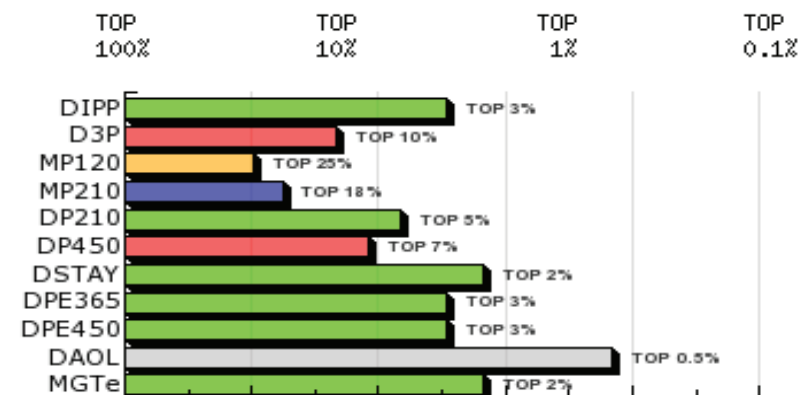
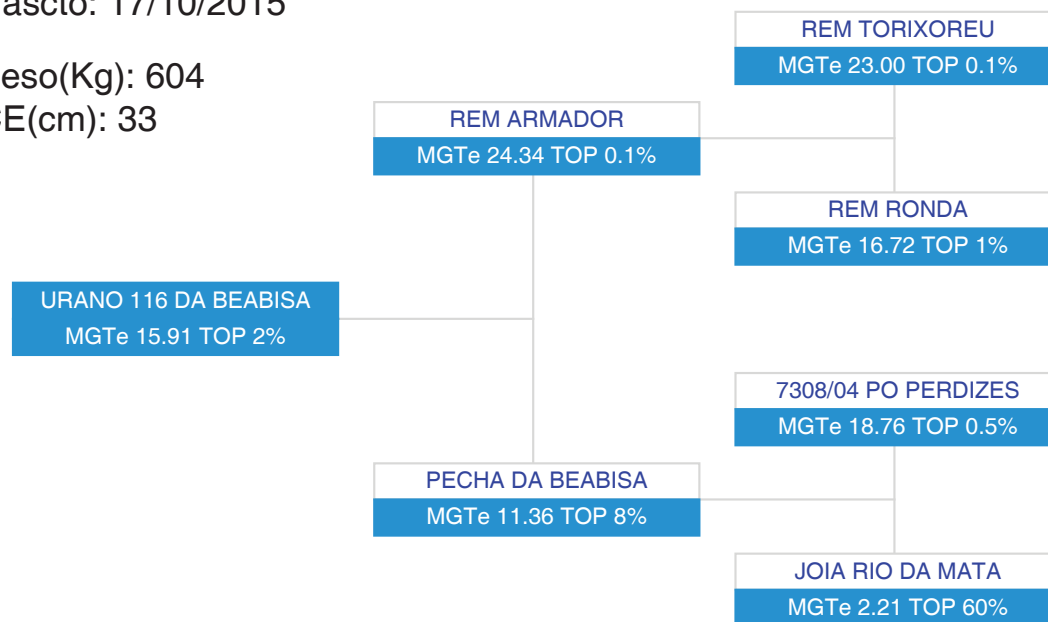

iABCZ	PD-ED	PS-ED	PM-EM	TMD	IPP	STAY	PE-365	PE-450	AOL	ACAB
23.51	8.58	16.62	0.50	4.50	-21.95	47.62	0.859	1.117	1.619	0.073
1%	1%	0.5%	41%	9%	5%	2%	0.5%	1%	1%	16%

COMPRADOR:

VALOR: 24 parcelas de R\$ 340,00

# 1º LEILÃO & VITRINE GENÉTICA TOP BEABISA

01/08/2017 • 20:30 • CATÁLOGO DE TOUROS



CANDIDATO:



## LOTE 37

## BATERIA 04

3ª AG - JUL/2017

URANO 101 DA BEABISA  
SÉRIE/RGN/RGD: BRMG/2476

Raça: Nelore Padrão

Sexo: Macho

Categoria: PO

Nascto: 06/10/2015

Peso(Kg): 608

CE(cm): 35

MGTe	DIPP	D3P	MP120	MP210	DP210	DP450	DSTAY	DPE365	DPE450	DAOL
14.90	-0.36	54.65	0.78	2.10	10.07	18.70	59.85	0.80	0.79	1.07
® 3%	® 45%	® 10%	® 50%	® 30%	® 2%	® 2%	® 6%	® 3%	® 7%	® 12%

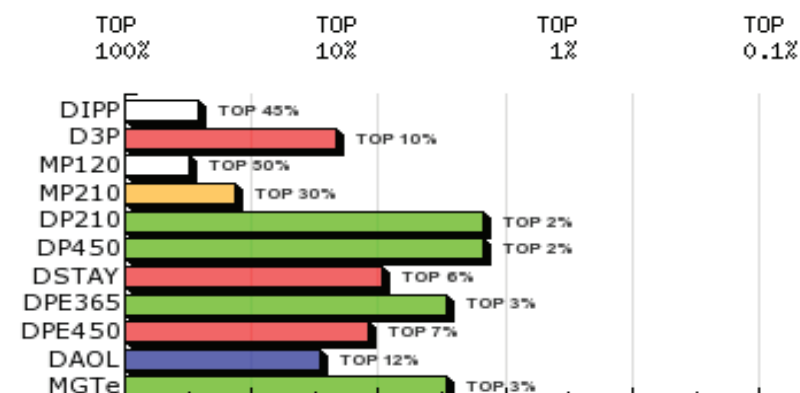
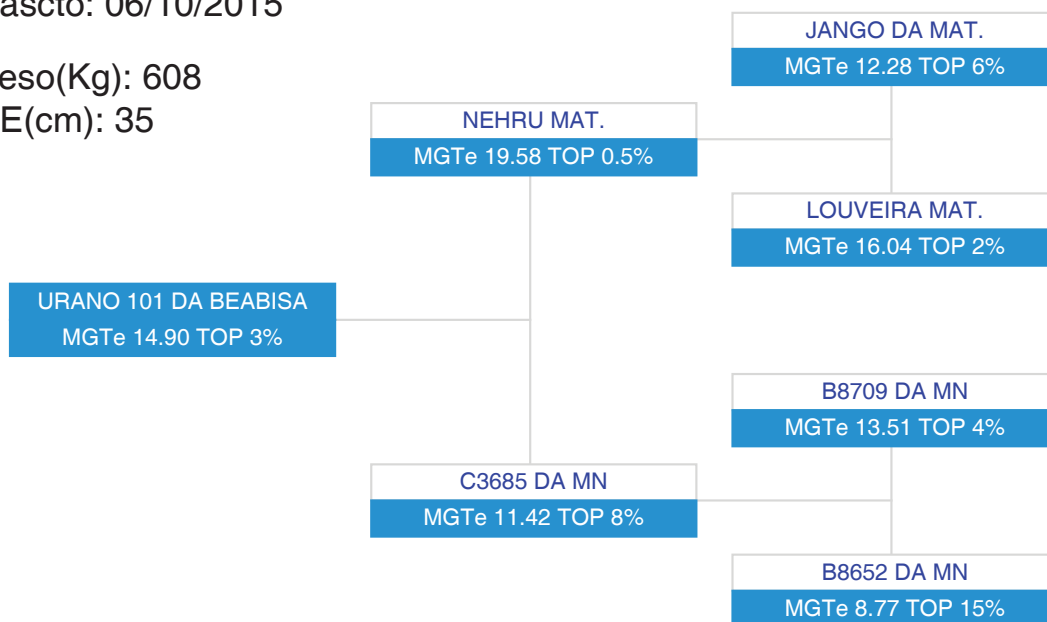

iABCZ	PD-ED	PS-ED	PM-EM	TMD	IPP	STAY	PE-365	PE-450	AOL	ACAB
21.5	8.98	15.34	0.30	5.02	-13.26	49.14	0.690	0.806	1.823	-0.119
2%	1%	0.5%	48%	7%	12%	1%	1%	3%	0.5%	92%

COMPRADOR:

VALOR: 24 parcelas de R\$ 340,00



# 1º LEILÃO & VITRINE GENÉTICA TOP BEABISA

01/08/2017 • 20:30 • CATÁLOGO DE TOUROS



CANDIDATO:



## LOTE 38

## INDIVIDUAL

3ª AG - JUL/2017

URANO 59 DA BEABISA  
SÉRIE/RGN/RGD: BRMG/2390

Raça: Nelore Padrão

Sexo: Macho

Categoria: PO

Nascto: 08/09/2015

Peso(Kg): 610

CE(cm): 34

MGTe	DIPP	D3P	MP120	MP210	DP210	DP450	DSTAY	DPE365	DPE450	DAOL
13.17	-0.87	57.90	0.46	0.69	8.48	15.32	56.80	0.42	0.32	2.67
® 5%	® 8%	® 3%	® 60%	® 60%	® 6%	® 6%	® 15%	® 13%	® 25%	® 1%

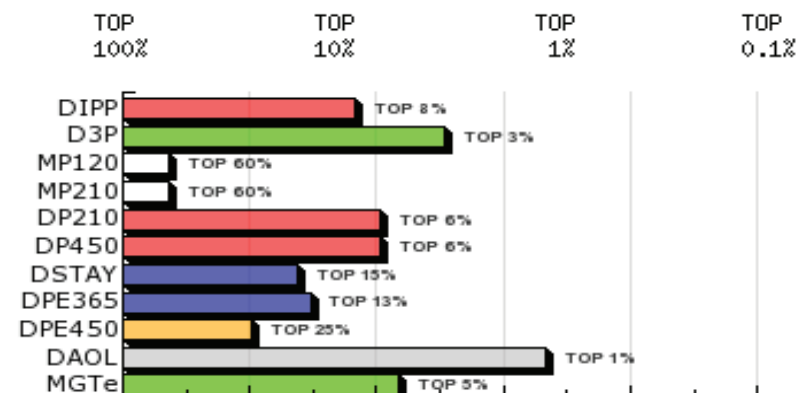
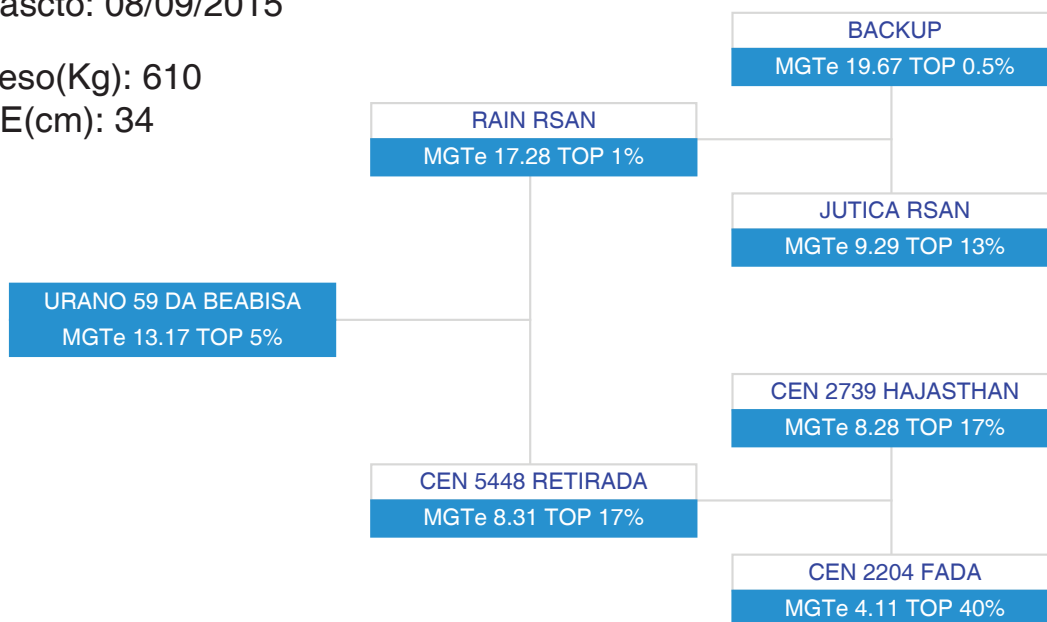

- Diamante - TOP 1%
- Esmeralda - TOP 5%
- Rubi - TOP 10%
- Safira - TOP 20%
- Topázio Imperial - TOP 30%
- TOP maiores 30%

iABCZ	PD-ED	PS-ED	PM-EM	TMD	IPP	STAY	PE-365	PE-450	AOL	ACAB
17.51	8.41	11.11	-0.48	3.46	-22.37	44.77	0.452	0.488	0.807	0.073
4%	1%	3%	75%	16%	4%	11%	4%	8%	6%	16%

COMPRADOR:

VALOR: 24 parcelas de R\$ 350,00

# 1º LEILÃO & VITRINE GENÉTICA TOP BEABISA

01/08/2017 • 20:30 • CATÁLOGO DE TOUROS



CANDIDATO:



## LOTE 39

## INDIVIDUAL

3ª AG - JUL/2017

URANO 79 DA BEABISA  
SÉRIE/RGN/RGD: BRMG/2435

Raça: Nelore Padrão

Sexo: Macho

Categoria: PO

Nascto: 24/09/2015

Peso(Kg): 624

CE(cm): 36

MGTe	DIPP	D3P	MP120	MP210	DP210	DP450	DSTAY	DPE365	DPE450	DAOL
14.48	-0.65	52.20	1.39	2.08	11.54	16.86	55.10	0.90	1.07	2.69
® 3%	® 18%	® 30%	® 35%	® 30%	® 1%	® 4%	® 25%	® 2%	® 3%	® 1%

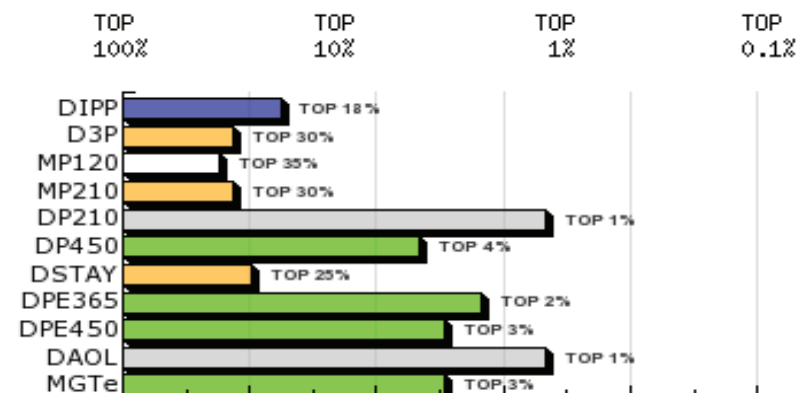
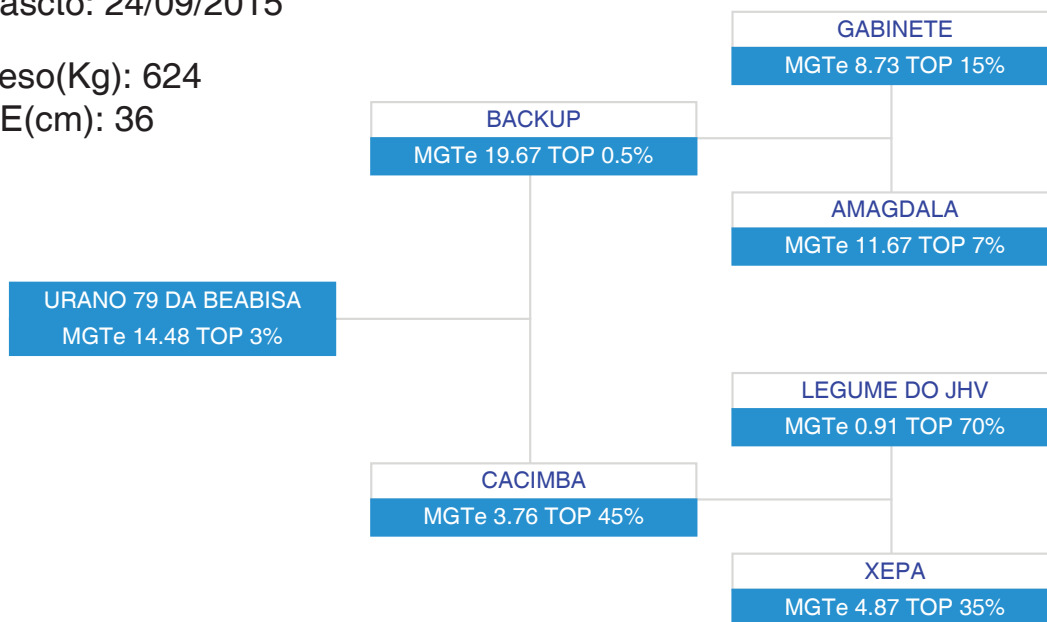

iABCZ	PD-ED	PS-ED	PM-EM	TMD	IPP	STAY	PE-365	PE-450	AOL	ACAB
25.3	9.62	13.05	1.61	7.51	-12.80	44.70	1.006	1.096	1.345	0.074
0.5%	0.5%	1%	13%	1%	13%	11%	0.5%	1%	2%	16%

COMPRADOR:

VALOR: 24 parcelas de R\$ 350,00

# 1º LEILÃO & VITRINE GENÉTICA TOP BEABISA

01/08/2017 • 20:30 • CATÁLOGO DE TOUROS



CANDIDATO:



## LOTE 40

## BATERIA 05

3ª AG - JUL/2017

URANO 124 DA BEABISA  
SÉRIE/RGN/RGD: BRMG/2512

Raça: Nelore Padrão

Sexo: Macho

Categoria: PO

Nascto: 29/10/2015

Peso(Kg): 578

CE(cm): 33

MGTe	DIPP	D3P	MP120	MP210	DP210	DP450	DSTAY	DPE365	DPE450	DAOL
17.09	-1.26	58.15	0.95	1.50	5.53	19.59	64.55	0.92	1.67	2.22
® 1%	® 2%	® 2%	® 45%	® 40%	® 20%	® 2%	® 0.5%	® 2%	® 0.5%	® 3%

URANO 124 DA BEABISA  
MGTe 17.09 TOP 1%

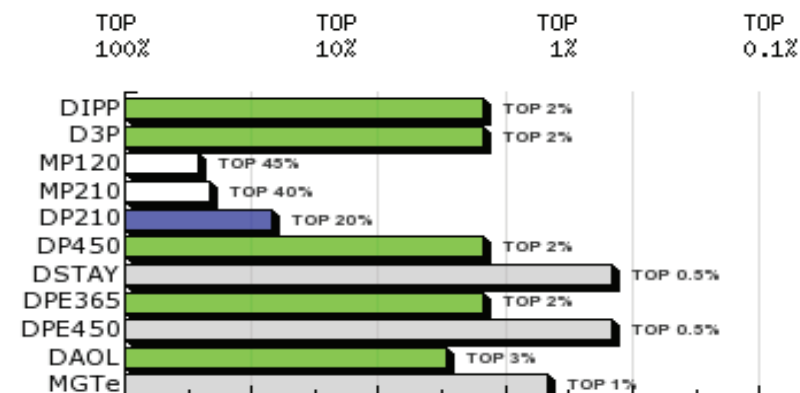
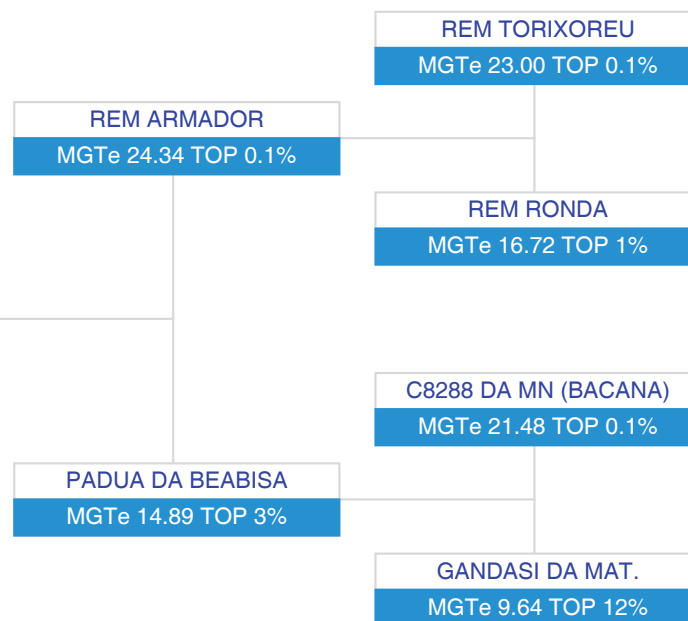

iABCZ	PD-ED	PS-ED	PM-EM	TMD	IPP	STAY	PE-365	PE-450	AOL	ACAB
20.07	5.80	14.29	-0.18	2.21	-19.31	47.67	1.304	1.572	0.705	0.181
2%	6%	0.5%	65%	29%	6%	2%	0.1%	0.1%	8%	3%

COMPRADOR:

VALOR: 24 parcelas de R\$ 340,00

# 1º LEILÃO & VITRINE GENÉTICA TOP BEABISA

01/08/2017 • 20:30 • CATÁLOGO DE TOUROS



## LOTE 41

## BATERIA 05

3ª AG - JUL/2017

CANDIDATO:



URANO 5 DA BEABISA  
SÉRIE/RGN/RGD: BRMG/2280

Raça: Nelore Padrão

Sexo: Macho

Categoria: PO

Nascto: 19/08/2015

Peso(Kg): 590

CE(cm): 37

MGTe	DIPP	D3P	MP120	MP210	DP210	DP450	DSTAY	DPE365	DPE450	DAOL
19.79	-1.21	57.20	2.77	4.94	10.80	18.49	62.95	1.53	1.53	3.77
® 0.5%	® 2%	® 3%	® 8%	® 2%	® 2%	® 2%	® 2%	® 0.1%	® 1%	® 0.1%

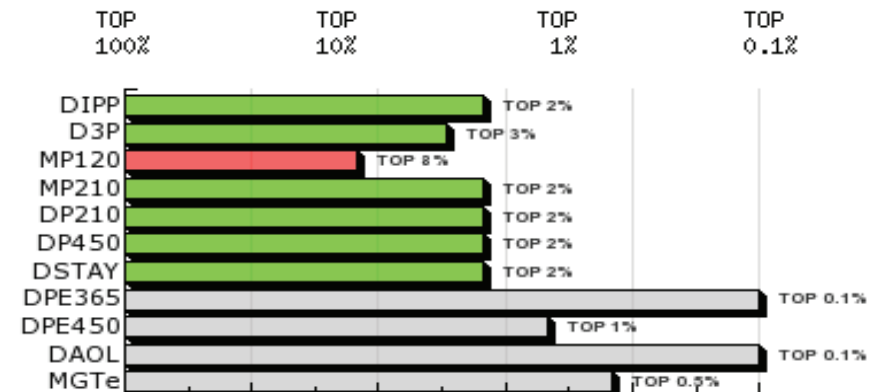
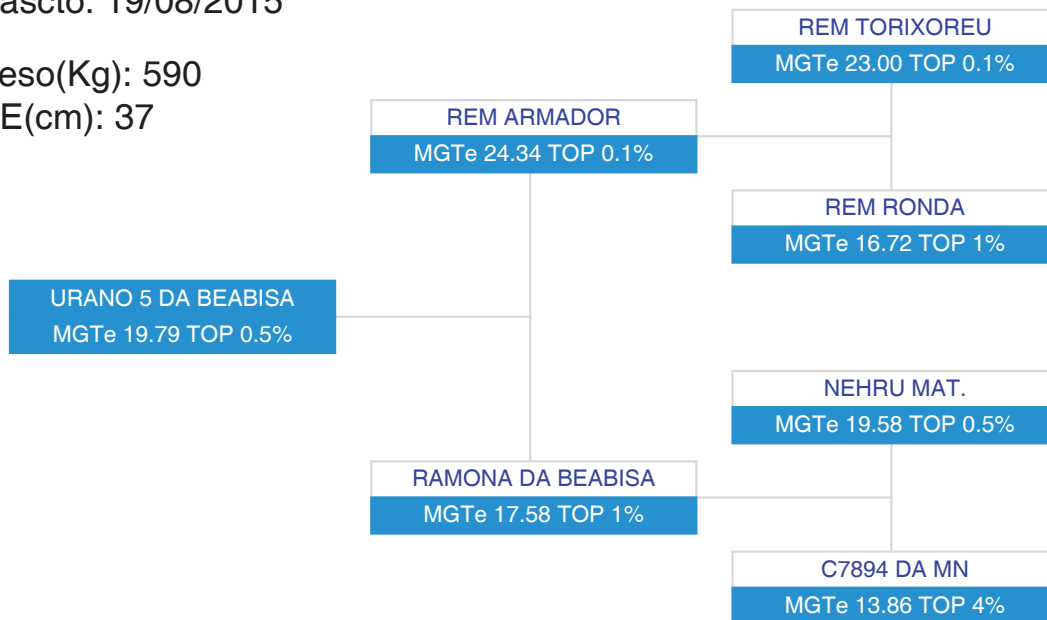

iABCZ	PD-ED	PS-ED	PM-EM	TMD	IPP	STAY	PE-365	PE-450	AOL	ACAB
31.72	11.56	17.64	1.54	8.04	-20.87	46.92	1.405	1.564	1.704	-0.009
0.1%	0.1%	0.1%	14%	1%	5%	4%	0.1%	0.1%	1%	57%

COMPRADOR:

VALOR: 24 parcelas de R\$ 340,00

# 1º LEILÃO & VITRINE GENÉTICA TOP BEABISA

01/08/2017 • 20:30 • CATÁLOGO DE TOUROS



CANDIDATO:



## LOTE 42

## BATERIA 05

3ª AG - JUL/2017

URANO 34 DA BEABISA  
SÉRIE/RGN/RGD: BRMG/2331

Raça: Nelore Padrão

Sexo: Macho

Categoria: PO

Nascto: 29/08/2015

Peso(Kg): 578

CE(cm): 35

MGTe	DIPP	D3P	MP120	MP210	DP210	DP450	DSTAY	DPE365	DPE450	DAOL
13.06	-1.17	56.25	2.10	3.18	8.17	10.70	59.90	0.85	0.97	1.32
® 5%	® 2%	® 5%	® 17%	® 11%	® 6%	® 16%	® 6%	® 3%	® 4%	® 9%

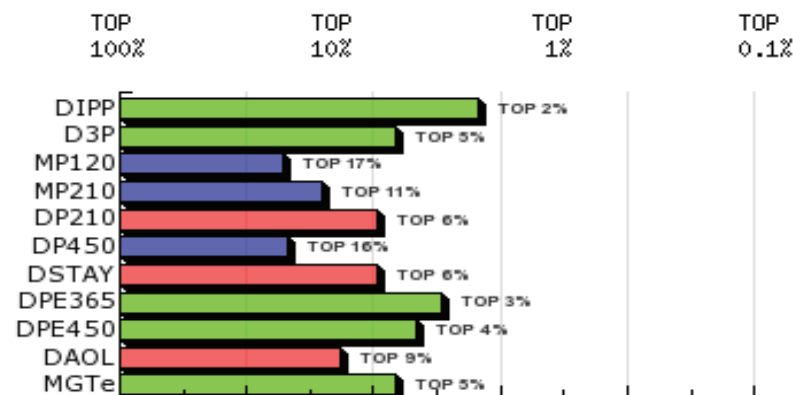
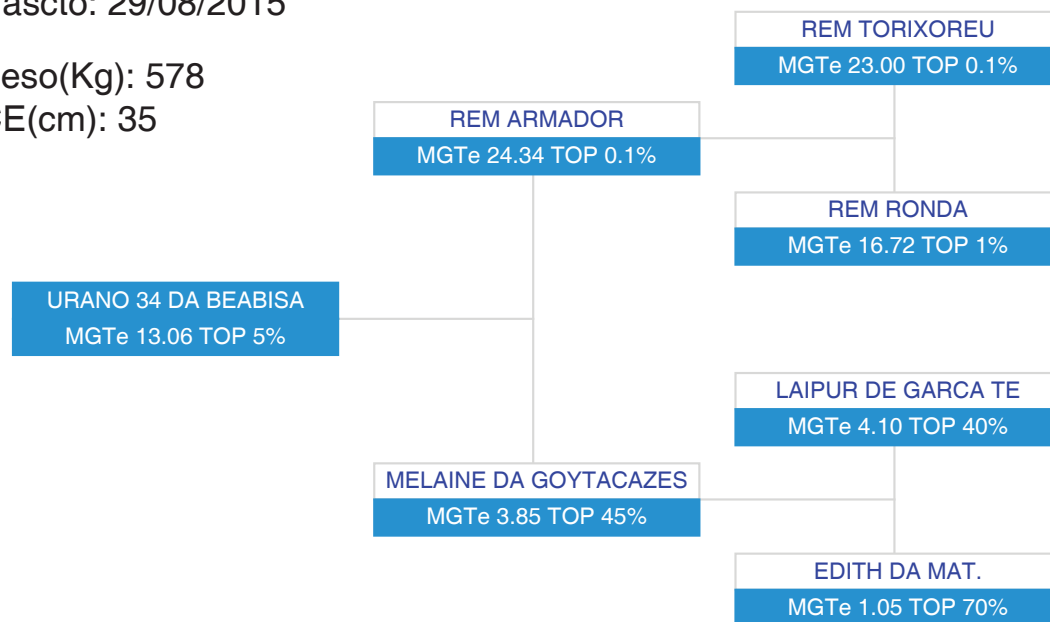

iABCZ	PD-ED	PS-ED	PM-EM	TMD	IPP	STAY	PE-365	PE-450	AOL	ACAB
15.61	4.86	9.85	0.73	3.19	-14.80	45.26	0.780	0.937	0.795	0.195
6%	11%	4%	33%	18%	10%	9%	1%	2%	6%	3%

COMPRADOR:

VALOR: 24 parcelas de R\$ 340,00

# 1º LEILÃO & VITRINE GENÉTICA TOP BEABISA

01/08/2017 • 20:30 • CATÁLOGO DE TOUROS



## LOTE 43

## BATERIA 05

3ª AG - JUL/2017

URANO 141 DA BEABISA  
SÉRIE/RGN/RGD: BRMG/2546

Raça: Nelore Padrão

Sexo: Macho

Categoria: PO

Nascto: 18/11/2015

Peso(Kg): 580

CE(cm): 33

MGTe	DIPP	D3P	MP120	MP210	DP210	DP450	DSTAY	DPE365	DPE450	DAOL
19.29	-0.96	56.05	3.45	4.56	11.11	20.39	61.60	1.10	1.29	3.41
® 0.5%	® 6%	® 6%	® 3%	® 3%	® 1%	® 1%	® 3%	® 1%	® 2%	® 0.5%

URANO 141 DA BEABISA  
MGTe 19.29 TOP 0.5%

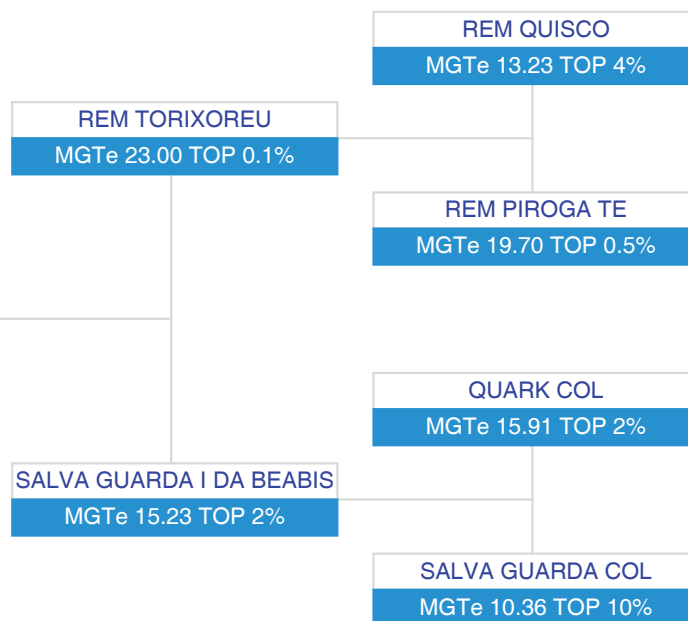

iABCZ	PD-ED	PS-ED	PM-EM	TMD	IPP	STAY	PE-365	PE-450	AOL	ACAB
31.03	9.88	14.09	3.19	9.69	-18.27	45.95	1.030	1.256	1.177	0.143
0.1%	0.5%	1%	1%	0.1%	7%	6%	0.5%	0.5%	3%	6%

COMPRADOR:

VALOR: 24 parcelas de R\$ 340,00

# 1º LEILÃO & VITRINE GENÉTICA TOP BEABISA

01/08/2017 • 20:30 • CATÁLOGO DE TOUROS



CANDIDATO:



## LOTE 44

## BATERIA 05

3ª AG - JUL/2017

URANO 53 DA BEABISA  
SÉRIE/RGN/RGD: BRMG/2379

Raça: Nelore Padrão

Sexo: Macho

Categoria: PO

Nascto: 07/09/2015

Peso(Kg): 560

CE(cm): 34

MGTe	DIPP	D3P	MP120	MP210	DP210	DP450	DSTAY	DPE365	DPE450	DAOL
16.59	-1.31	57.95	1.24	1.97	9.29	16.05	64.30	0.84	0.94	1.62
® 2%	® 1%	® 3%	® 35%	® 30%	® 4%	® 5%	® 1%	® 3%	® 5%	® 6%

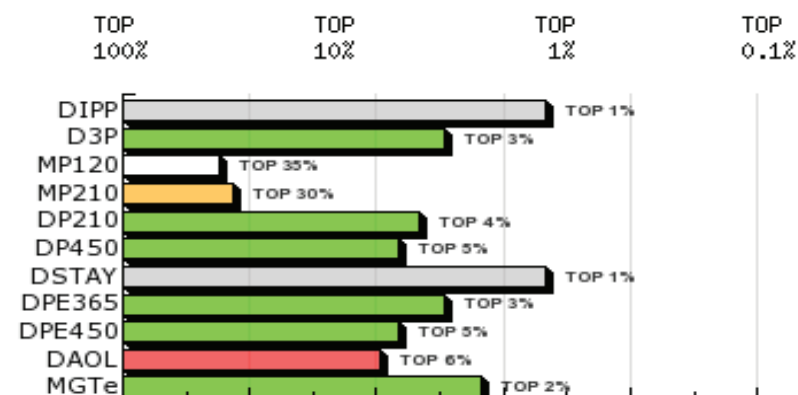
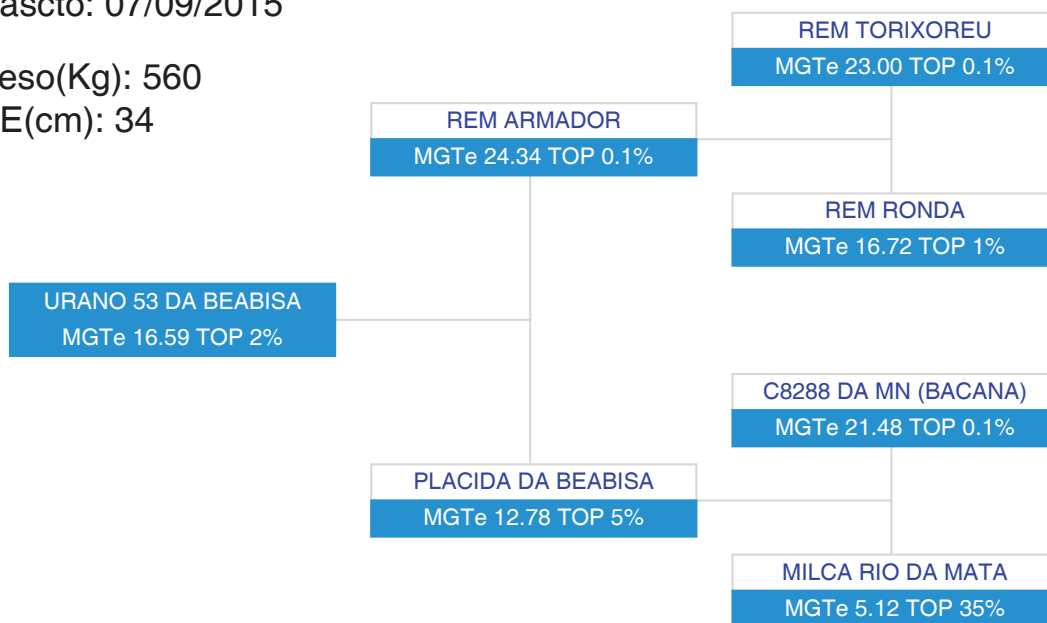

iABCZ	PD-ED	PS-ED	PM-EM	TMD	IPP	STAY	PE-365	PE-450	AOL	ACAB
19.63	7.44	12.17	0.15	3.43	-24.92	49.32	0.765	1.078	0.883	0.037
3%	2%	2%	53%	16%	3%	0.5%	1%	1%	5%	30%

COMPRADOR:

VALOR: 24 parcelas de R\$ 340,00

# 1º LEILÃO & VITRINE GENÉTICA TOP BEABISA

01/08/2017 • 20:30 • CATÁLOGO DE TOUROS



CANDIDATO:



## LOTE 45

## INDIVIDUAL

3ª AG - JUL/2017

URANO 47 DA BEABISA  
SÉRIE/RGN/RGD: BRMG/2363

Raça: Nelore Padrão

Sexo: Macho

Categoria: PO

Nascto: 05/09/2015

Peso(Kg): 655

CE(cm): 37

MGTe	DIPP	D3P	MP120	MP210	DP210	DP450	DSTAY	DPE365	DPE450	DAOL
18.93	-1.17	62.10	1.13	1.51	9.37	20.36	62.05	1.64	2.07	2.63
® 0.5%	® 2%	® 0.5%	® 40%	® 40%	® 3%	® 1%	® 3%	® 0.1%	® 0.1%	® 2%

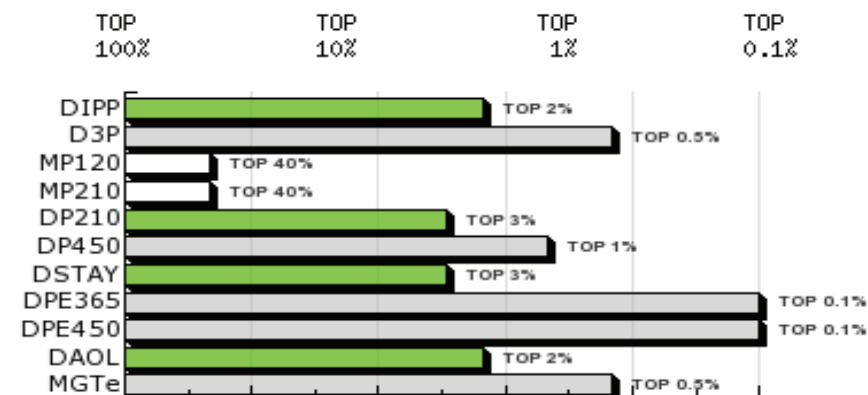
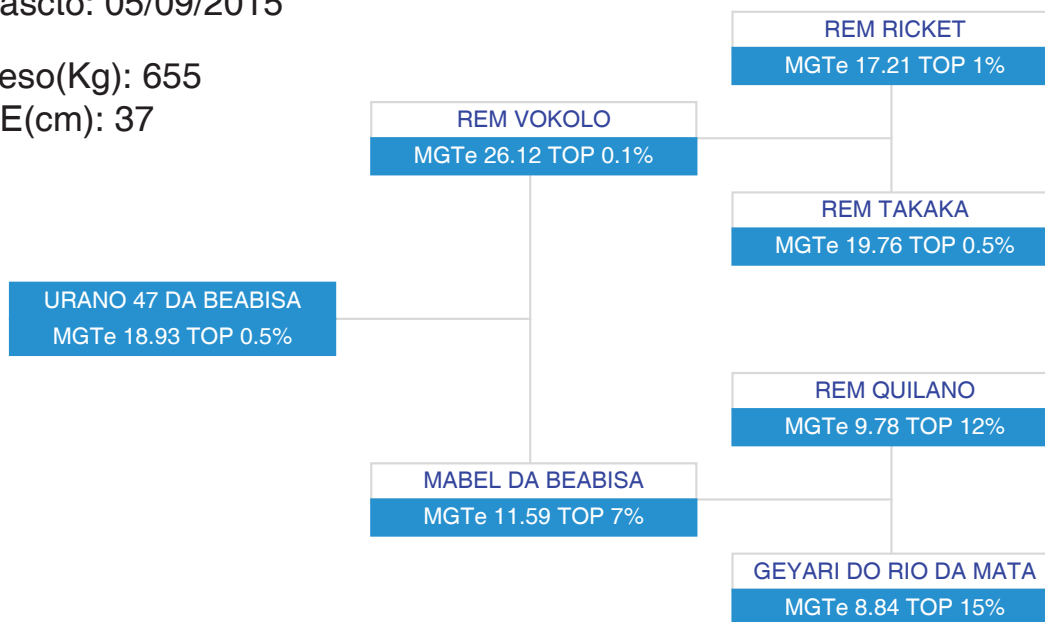

- Diamante - TOP 1%
- Esmeralda - TOP 5%
- Rubi - TOP 10%
- Safira - TOP 20%
- Topázio Imperial - TOP 30%
- TOP maiores 30%



iABCZ	PD-ED	PS-ED	PM-EM	TMD	IPP	STAY	PE-365	PE-450	AOL	ACAB
28.08	9.90	18.29	-0.07	4.74	-23.31	48.95	1.384	1.979	0.712	0.367
0.5%	0.5%	0.1%	61%	8%	4%	1%	0.1%	0.1%	8%	0.5%

COMPRADOR:

VALOR: 24 parcelas de R\$ 340,00



# 1º LEILÃO & VITRINE GENÉTICA TOP BEABISA

01/08/2017 • 20:30 • CATÁLOGO DE TOUROS



CANDIDATO:



## LOTE 46

## INDIVIDUAL

3ª AG - JUL/2017

URANO 20 DA BEABISA  
SÉRIE/RGN/RGD: BRMG/2311

Raça: Nelore Padrão

Sexo: Macho

Categoria: PO

Nascto: 26/08/2015

Peso(Kg): 615

CE(cm): 33

MGTe	DIPP	D3P	MP120	MP210	DP210	DP450	DSTAY	DPE365	DPE450	DAOL
15.64	-0.37	51.55	1.23	2.18	11.69	16.96	59.70	1.01	0.80	2.71
® 2%	® 45%	® 35%	® 35%	® 25%	® 1%	® 4%	® 6%	® 2%	® 7%	® 1%

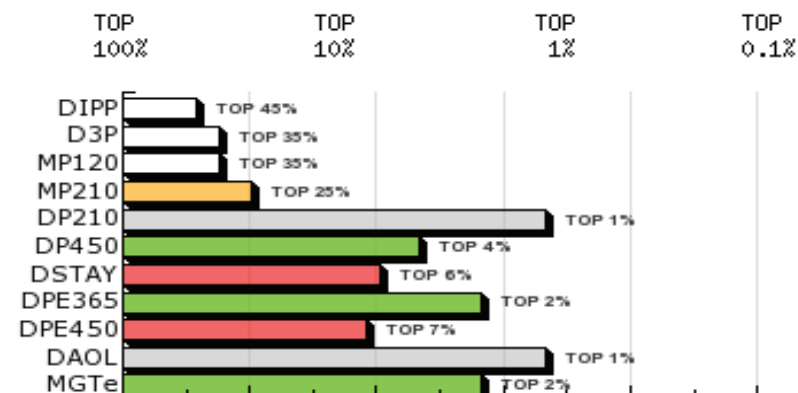
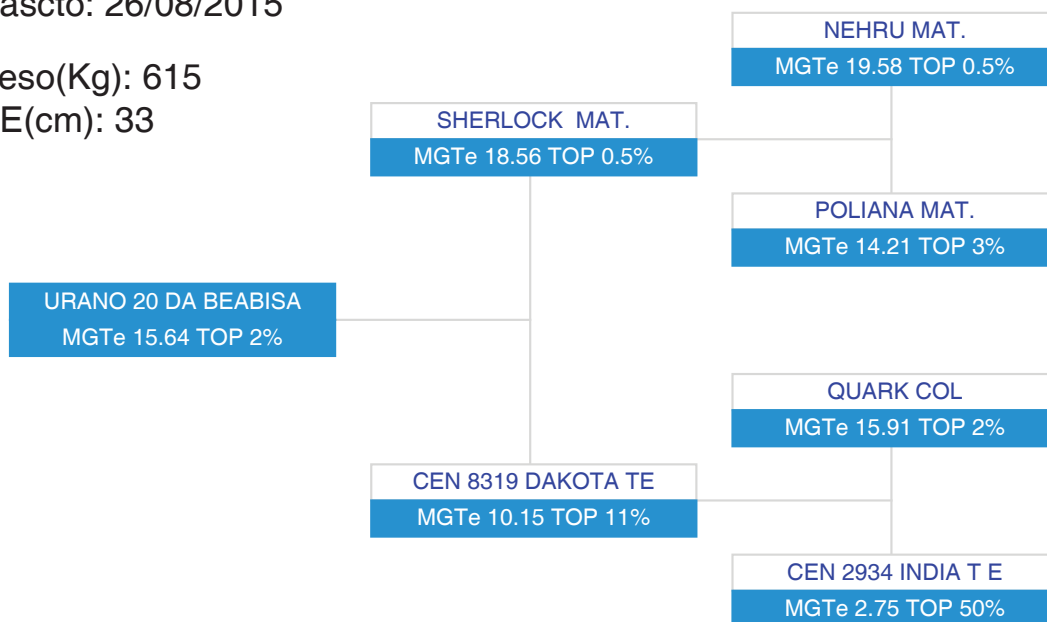

iABCZ	PD-ED	PS-ED	PM-EM	TMD	IPP	STAY	PE-365	PE-450	AOL	ACAB
25.53	11.88	14.48	1.09	7.63	-9.61	45.90	1.091	0.797	1.338	0.121
0.5%	0.1%	0.5%	23%	1%	19%	6%	0.1%	3%	2%	8%

COMPRADOR:

VALOR: 24 parcelas de R\$ 340,00

# 1º LEILÃO & VITRINE GENÉTICA TOP BEABISA

01/08/2017 • 20:30 • CATÁLOGO DE TOUROS



CANDIDATO:



## LOTE 47

## INDIVIDUAL

3ª AG - JUL/2017

URANO 7 DA BEABISA  
SÉRIE/RGN/RGD: BRMG/2286

Raça: Nelore Padrão

Sexo: Macho

Categoria: PO

Nascto: 21/08/2015

Peso(Kg): 632

CE(cm): 34

MGTe	DIPP	D3P	MP120	MP210	DP210	DP450	DSTAY	DPE365	DPE450	DAOL
18.96	-1.18	57.90	0.27	1.25	13.18	16.98	65.25	0.97	0.96	3.09
® 0.5%	® 2%	® 3%	® 70%	® 45%	® 0.5%	® 4%	® 0.5%	® 2%	® 4%	® 0.5%

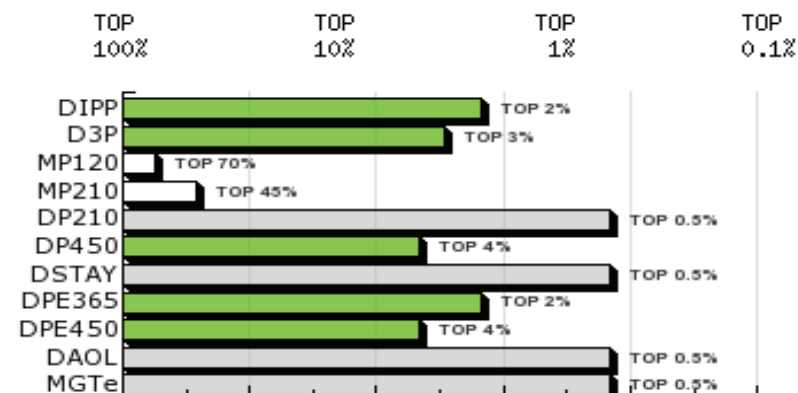
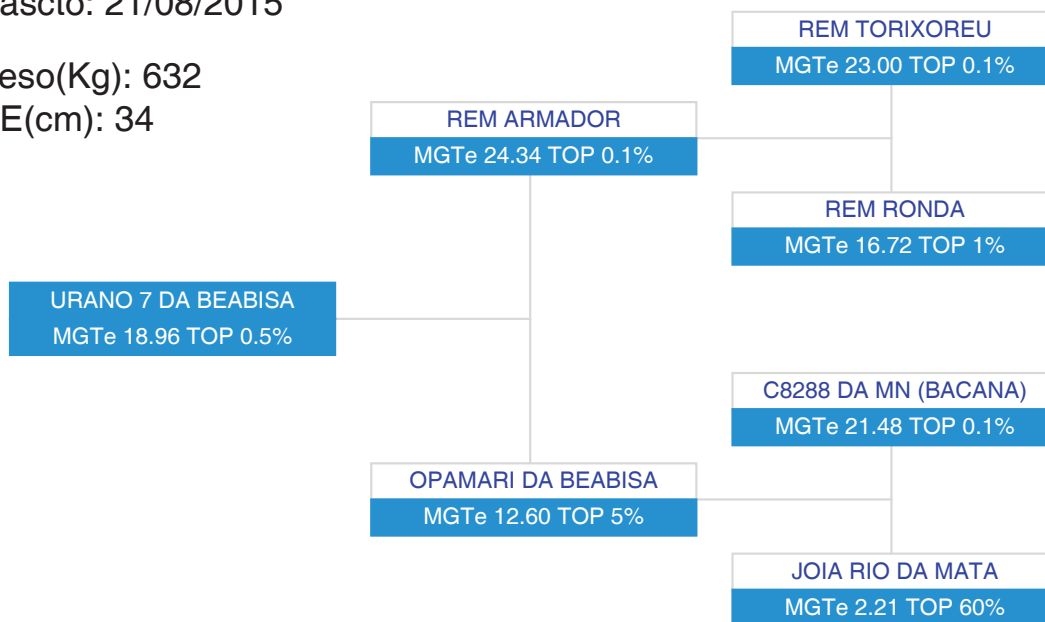

iABCZ	PD-ED	PS-ED	PM-EM	TMD	IPP	STAY	PE-365	PE-450	AOL	ACAB
19.7	8.38	15.88	-1.00	2.52	-22.92	49.77	0.839	1.067	0.977	0.083
3%	1%	0.5%	87%	25%	4%	0.5%	0.5%	1%	5%	14%

COMPRADOR:

VALOR: 24 parcelas de R\$ 340,00

# 1º LEILÃO & VITRINE GENÉTICA TOP BEABISA

01/08/2017 • 20:30 • CATÁLOGO DE TOUROS



## LOTE 48

## INDIVIDUAL

3ª AG - JUL/2017



URANO 77 DA BEABISA  
SÉRIE/RGN/RGD: BRMG/2431

Raça: Nelore Padrão

Sexo: Macho

Categoria: PO

Nascto: 22/09/2015

Peso(Kg): 685

CE(cm): 37

MGTe	DIPP	D3P	MP120	MP210	DP210	DP450	DSTAY	DPE365	DPE450	DAOL
15.46	-0.79	54.65	4.00	5.13	8.10	16.43	60.05	0.86	0.99	2.03
® 2%	® 11%	® 10%	® 1%	® 2%	® 7%	® 4%	® 6%	® 3%	® 4%	® 4%

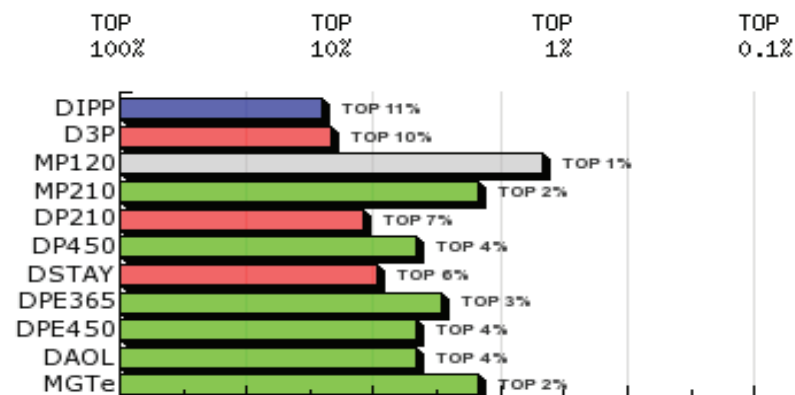
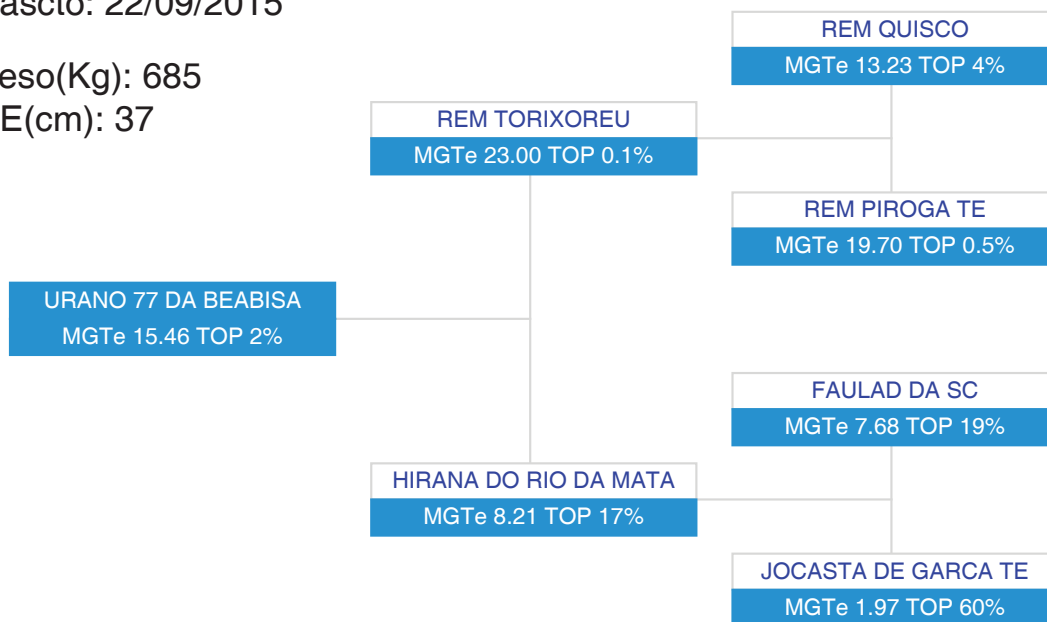

iABCZ	PD-ED	PS-ED	PM-EM	TMD	IPP	STAY	PE-365	PE-450	AOL	ACAB
25.05	5.20	12.08	3.63	7.89	-13.11	45.46	0.766	1.009	0.855	0.140
1%	9%	2%	0.5%	1%	13%	8%	1%	1%	6%	6%

COMPRADOR:

VALOR: 24 parcelas de R\$ 340,00

# 1º LEILÃO & VITRINE GENÉTICA TOP BEABISA

01/08/2017 • 20:30 • CATÁLOGO DE TOUROS



CANDIDATO:



## LOTE 49

## INDIVIDUAL

3ª AG - JUL/2017

URANO 27 DA BEABISA  
SÉRIE/RGN/RGD: BRMG/2319

Raça: Nelore Padrão

Sexo: Macho

Categoria: PO

Nascto: 28/08/2015

Peso(Kg): 610

CE(cm): 35

MGTe	DIPP	D3P	MP120	MP210	DP210	DP450	DSTAY	DPE365	DPE450	DAOL
12.23	-1.10	55.40	3.31	3.77	6.18	11.42	60.25	0.95	1.27	-0.27
® 6%	® 3%	® 7%	® 4%	® 6%	® 16%	® 14%	® 5%	® 2%	® 2%	® 70%

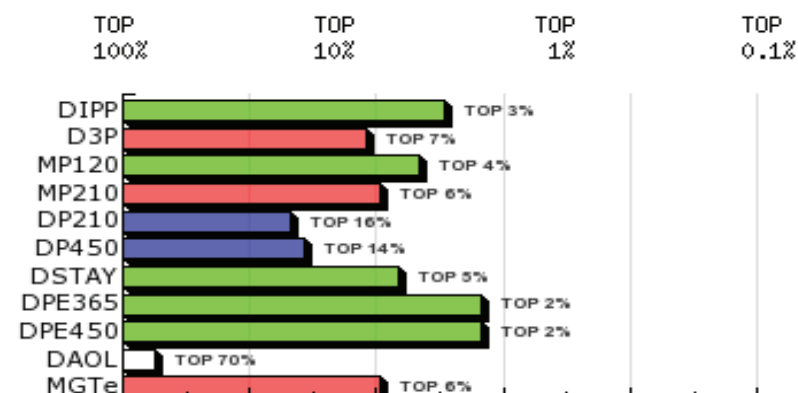
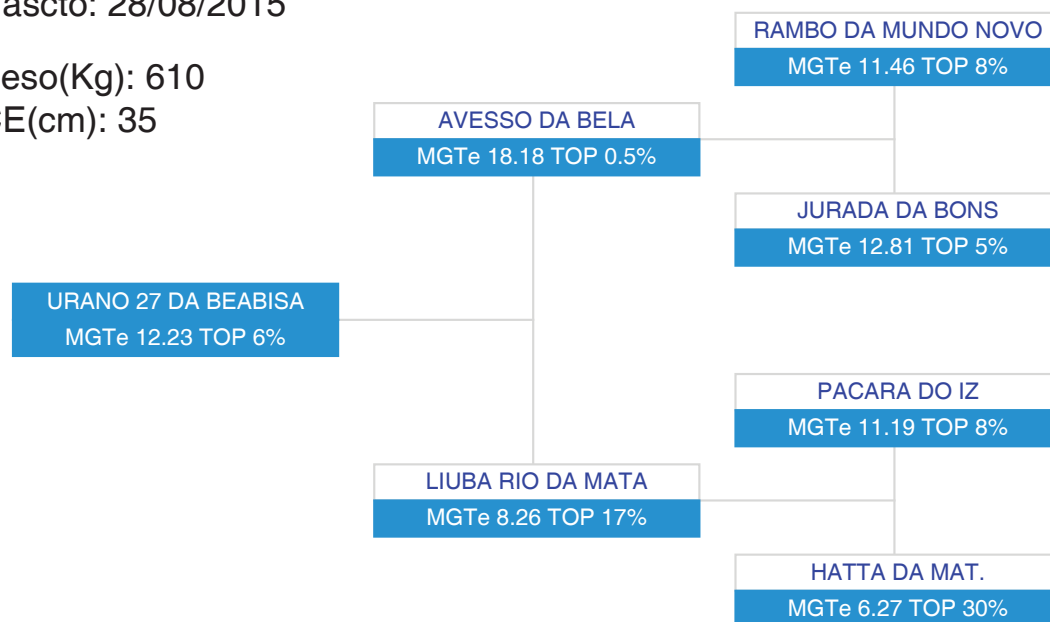

iABCZ	PD-ED	PS-ED	PM-EM	TMD	IPP	STAY	PE-365	PE-450	AOL	ACAB
24.58	4.71	9.75	2.77	6.57	-23.14	47.52	0.856	1.436	-0.500	-0.116
1%	12%	4%	3%	2%	4%	3%	0.5%	0.5%	82%	92%

COMPRADOR:

VALOR: 24 parcelas de R\$ 340,00

# 1º LEILÃO & VITRINE GENÉTICA TOP BEABISA

01/08/2017 • 20:30 • CATÁLOGO DE TOUROS



CANDIDATO:



## LOTE 50

## BATERIA 06

3ª AG - JUL/2017

URANO 40 DA BEABISA  
SÉRIE/RGN/RGD: BRMG/2341

Raça: Nelore Padrão

Sexo: Macho

Categoria: PO

Nascto: 31/08/2015

Peso(Kg): 547

CE(cm): 34

MGTe	DIPP	D3P	MP120	MP210	DP210	DP450	DSTAY	DPE365	DPE450	DAOL
11.79	-0.95	59.20	1.36	0.98	7.97	10.96	58.70	0.74	0.65	0.69
® 7%	® 6%	® 2%	® 35%	® 50%	® 7%	® 16%	® 9%	® 4%	® 10%	® 18%

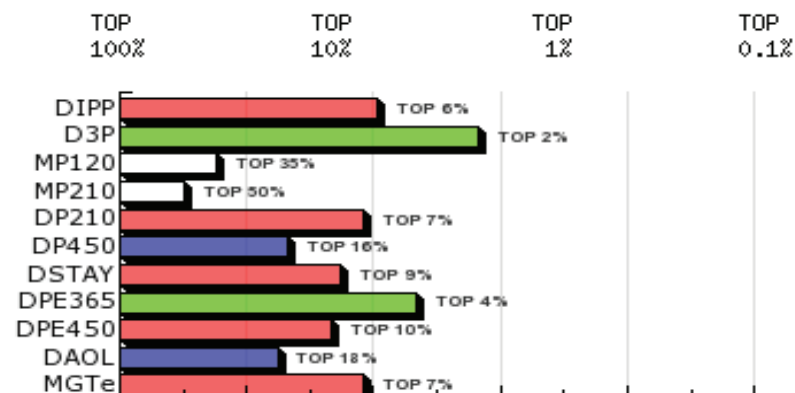
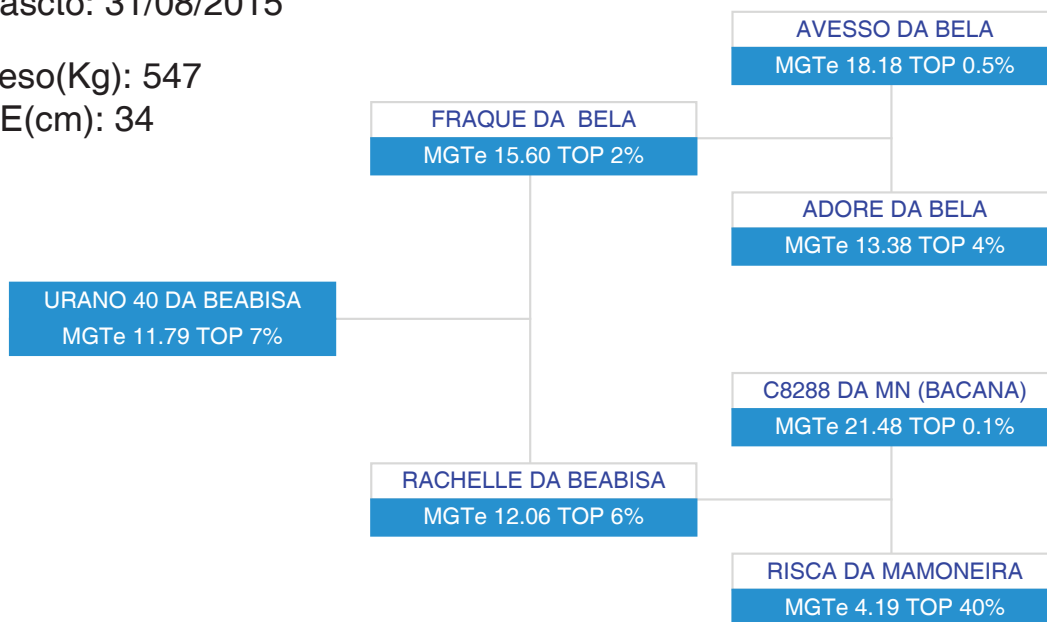

iABCZ	PD-ED	PS-ED	PM-EM	TMD	IPP	STAY	PE-365	PE-450	AOL	ACAB
12.18	4.30	5.04	0.01	2.35	-29.44	46.40	0.616	0.721	1.373	-0.209
11%	14%	18%	58%	27%	2%	5%	2%	3%	2%	99%

COMPRADOR:

VALOR: 24 parcelas de R\$ 340,00

# 1º LEILÃO & VITRINE GENÉTICA TOP BEABISA

01/08/2017 • 20:30 • CATÁLOGO DE TOUROS



CANDIDATO:



## LOTE 51

## BATERIA 06

3ª AG - JUL/2017

URANO 123 DA BEABISA  
SÉRIE/RGN/RGD: BRMG/2510

Raça: Nelore Padrão

Sexo: Macho

Categoria: PO

Nascto: 28/10/2015

Peso(Kg): 540

CE(cm): 35

MGTe	DIPP	D3P	MP120	MP210	DP210	DP450	DSTAY	DPE365	DPE450	DAOL
17.47	-1.10	57.75	-0.06	1.46	10.28	19.18	63.40	0.70	1.17	2.09
® 1%	® 3%	® 3%	® 80%	® 40%	® 2%	® 2%	® 2%	® 5%	® 3%	® 3%

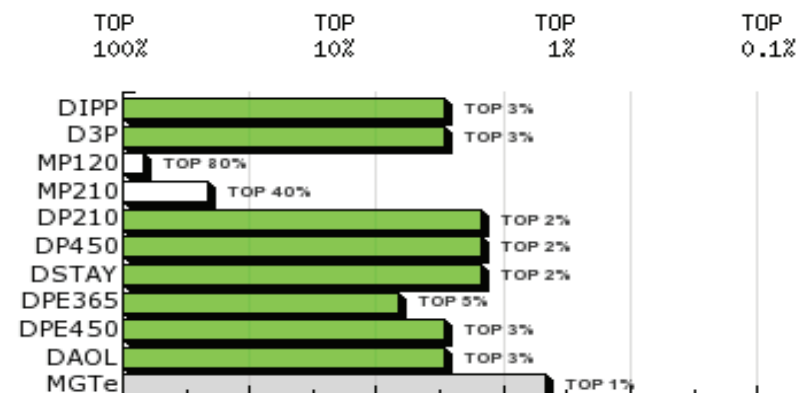
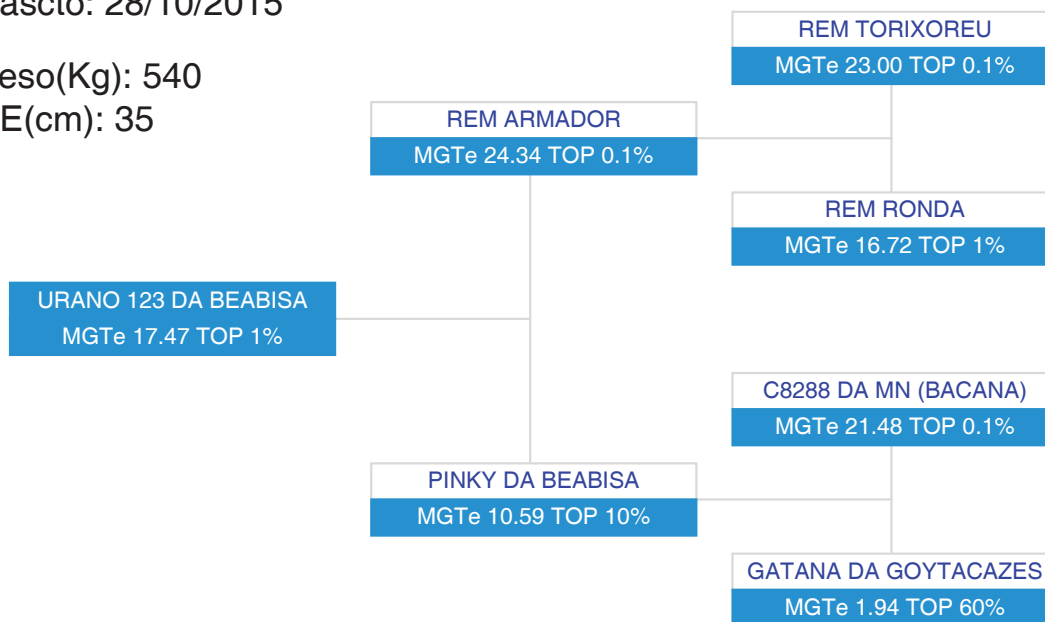

iABCZ	PD-ED	PS-ED	PM-EM	TMD	IPP	STAY	PE-365	PE-450	AOL	ACAB
24.91	10.14	18.53	-0.43	4.25	-20.62	48.78	1.087	1.354	0.636	0.029
1%	0.5%	0.1%	73%	10%	5%	1%	0.1%	0.5%	9%	34%

COMPRADOR:

VALOR: 24 parcelas de R\$ 340,00

# 1º LEILÃO & VITRINE GENÉTICA TOP BEABISA

01/08/2017 • 20:30 • CATÁLOGO DE TOUROS



CANDIDATO:



## LOTE 52

## INDIVIDUAL

3ª AG - JUL/2017

UNIVERSAL 8 DA BEABISA  
SÉRIE/RGN/RGD: BRMB/1581

Raça: Nelore Padrão

Sexo: Macho

Categoria: PO

Nascto: 08/09/2015

Peso(Kg): 636

CE(cm): 39

MGTe	DIPP	D3P	MP120	MP210	DP210	DP450	DSTAY	DPE365	DPE450	DAOL
18.82	-0.79	54.85	2.39	2.28	9.66	19.01	63.65	1.53	2.22	3.31
® 0.5%	® 11%	® 9%	® 12%	® 25%	® 3%	® 2%	® 1%	® 0.1%	® 0.1%	® 0.5%

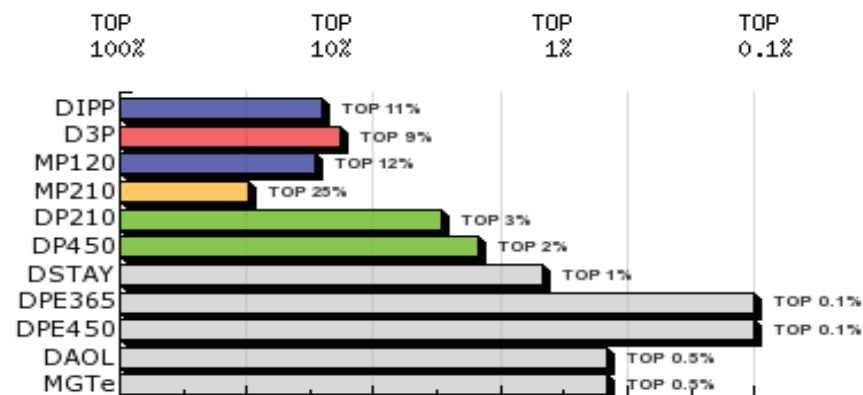
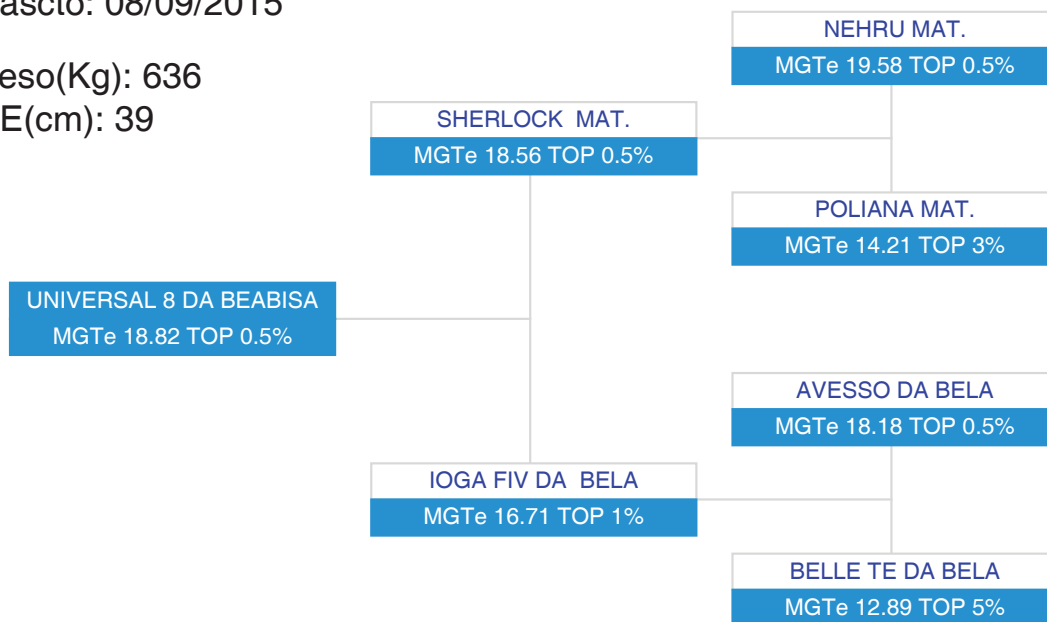

iABCZ	PD-ED	PS-ED	PM-EM	TMD	IPP	STAY	PE-365	PE-450	AOL	ACAB
27.3	9.10	15.11	1.68	6.89	-15.62	46.75	1.425	1.597	1.326	0.106
0.5%	1%	0.5%	12%	2%	9%	4%	0.1%	0.1%	2%	10%

COMPRADOR:

VALOR: 24 parcelas de R\$ 340,00

# 1º LEILÃO & VITRINE GENÉTICA TOP BEABISA

01/08/2017 • 20:30 • CATÁLOGO DE TOUROS



## LOTE 53

## INDIVIDUAL

3ª AG - JUL/2017

CANDIDATO:



URANO 83 DA BEABISA  
SÉRIE/RGN/RGD: BRMG/2441

Raça: Nelore Padrão

Sexo: Macho

Categoria: PO

Nascto: 25/09/2015

Peso(Kg): 647

CE(cm): 34

MGTe	DIPP	D3P	MP120	MP210	DP210	DP450	DSTAY	DPE365	DPE450	DAOL
16.45	-1.46	61.85	3.84	5.52	8.20	11.64	63.75	0.78	0.98	2.55
® 2%	® 0.5%	® 0.5%	® 2%	® 1%	® 6%	® 14%	® 1%	® 4%	® 4%	® 2%

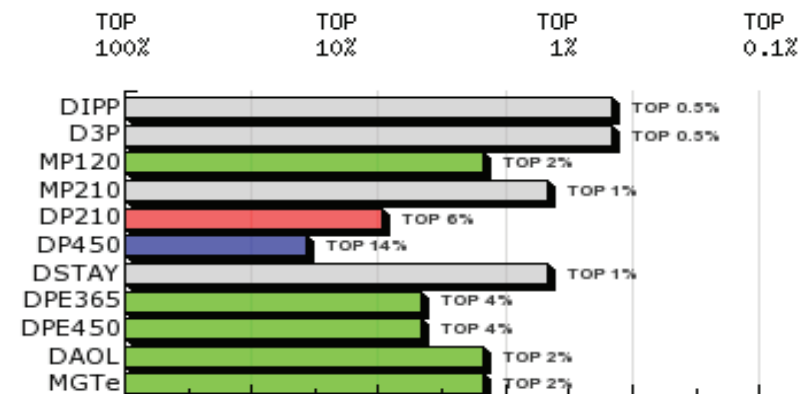
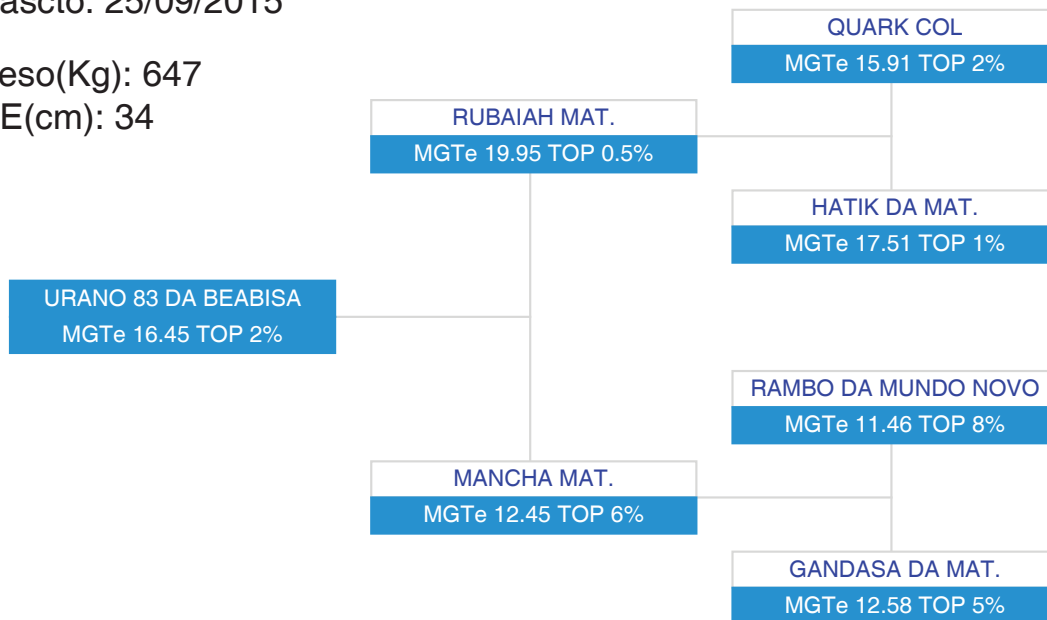

iABCZ	PD-ED	PS-ED	PM-EM	TMD	IPP	STAY	PE-365	PE-450	AOL	ACAB
23.47	6.20	10.96	2.51	6.49	-23.27	44.99	0.427	0.882	0.493	0.123
1%	5%	3%	4%	3%	4%	10%	5%	2%	12%	8%

COMPRADOR:

VALOR: 24 parcelas de R\$ 340,00



APOIO:

